



Câmara Municipal de

BARRA DO GARÇAS

Ano 2005

Estado de Mato Grosso

Plenário das Deliberações

APROVADO POR UNANIMIDADE
Em sessão de 30/05/05
Osbourse

PROTOCOLO

Protoc. n.º 422, Liv. 37 Fls. 82, em 30/05/05

Horas: 14:30

Osbourse

Funcionário

- Projeto de Lei
- Projeto Decreto Legislativo
- Projeto de Resolução
- Requerimento
- Indicação
- Moção de P.
- Emenda

N.º 233/2005

AUTORES: VEREADORES DA CÂMARA MUNICIPAL

Senhora Presidenta:

Indicamos à Mesa, após cumprimento das formalidades regimentais e deliberação do Plenário, seja encaminhado expediente ao PREFEITO MUNICIPAL, solicitando estudos no sentido de construir uma rua ou avenida, que sirva de acesso entre o bairro Jardim Araguaia e a Av. Jaime Campos:

Nosso pedido traduz a reivindicação de uma grande parcela da comunidade, que nos foi apresentada pelo comunitário Gervaldo Freitas Cordeiro, dentre outros comunitários, que tiveram a sábia visão dessa necessidade, apontando a sua viabilidade, com a abertura de uma rua ou avenida, partindo da Vila Varjão, rumo à Escola Agrícola, que daria uma distância, um pouco mais que 1 Km e que, facilitaria a vida de muitas pessoas, inclusive, “desafogando” o tráfego intenso da Av. Jaime Campos, além de encurtar distância pra quem reside nos bairros Vila Maria, Palmares, São José e outros.

Sala das Sessões da Câmara Municipal de Barra do Garças-MT., em 06 de maio de 2005.

AILTON ALVES TEIXEIRA
Vereador - PTB

ANDRÉIA SANTOS DE A. SOARES
Vereadora

ANTONIA JACOB BARBOSA
Vereadora - PL

Dr. CELSO MARTINS SPÖHR
Vereador - PSB

Continuação do INDICAÇÃO n.º 233 /2005.

MARIA JOSÉ DE CARVALHO
Vereadora - PP

Dr. RODRIGO RAGIOTTO
Vereador - PP

RONALDO DE ALMEIDA COUTO
Vereador - PC do B

SÔNIA NUNES DOS SANTOS
Vereadora - PV

WALTER NAVES DE SOUSA
Vereador - PSDB

WELITON MARCOS R. DE OLIVEIRA
Vereador - PMDB

Comunidade que acesso facilitado

Moradores dos bairros Rainha de Fátima, Vila Varjão, Pitaiuga, Serrinha, União e Santo Antônio, para se deslocarem para o terminal rodoviário ou para os bairros ao longo da avenida Jaime Campos, até a Vila Maria, são obrigados a retornar quase até o centro da cidade.

O caminho de acesso é muito longo e os moradores sacrificados estão reivindicando uma ligação entre a Vila Varjão e a avenida de acesso oeste da cidade, passando pela escola agrícola, para encurtar distância. A nova ligação teria não mais do que um quilômetro, em linha reta.

Conforme alguns moradores entrevistados, o empreendimento beneficiaria a todos, indistintamente, além de levar progresso para a região envolvida. "Temos certeza que o prefeito Chapparral será sensível à nossa reivindicação, já que estará beneficiando uma região carente da cidade e também promovendo o desenvolvimento de uma área que já se apresenta como um dos pólos de desenvolvimento de Barra do Garças", disseram.

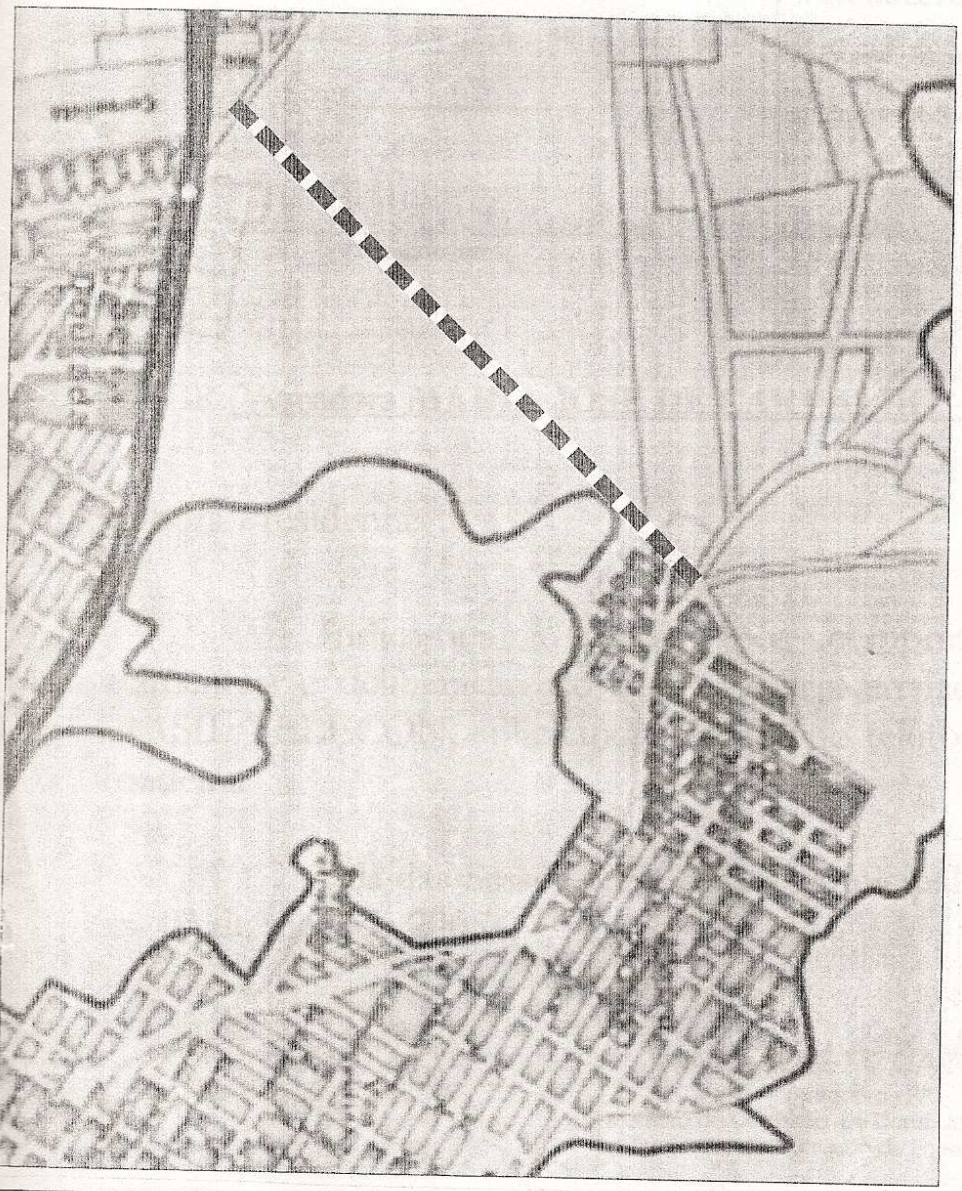

DO LETOR PARA O LEITOR

Vias de acesso

Na edição de 18 a 24 de fevereiro, últimos, este semanário publicou uma matéria de grande importância para os moradores dos setores Jardim Araguaia e região, que é a abertura de uma ou mais vias de acesso ligando a região à Av. Governador Jaime Campos.

Vale ressaltar que os mentores da idéia e solicitantes da matéria foram os senhores Valdivino Moraes Couto e Gervaildo Freitas Cordeiro que, em conversas e elaborando trabalhos comunitários, resolveram colocar em prática tal reivindicação que contou com a participação de vários moradores como o Onofre S. Souza, Lusimar Pereira da Silva, Cicero Monteiro, Raimundo Bisco, Aldo Orando Lima que participaram para a reivindicação através deste semanário.

Tivemos
nal deste se
jornalista J
sempre é se
da populaçã
esforços em
com pedido
sociedades d
vulgarção de
de nossas c
Aos Pau
os nossos ag
var até as a
tentes as nã
munidades e
ética, jornalis
A nossa
de que sejam
nosso dinâm
ral. Que ele
desenvolvim
tura largame
Gor