



Câmara Municipal de

BARRO DO GARÇAS

Ano 2007

Estado de Mato Grosso

Plenário das Deliberações

PROTOCOLO

Protoc. n.º 355, Livro 20A Fls. 42, em 11/06/07

Horas: 18:30

*Ozsauser*

Funcionário

- Projeto de Lei
- Projeto Decreto Legislativo
- Projeto de Resolução
- Requerimento
- Indicação
- Moção de
- Emenda

N.º 223/2007

AUTOR: Vereadora **ANTÔNIA JACOB BARBOSA** – PPS (1ª Secretária)

Senhor Presidente:

Indico à Mesa, após cumprimento das formalidades regimentais e deliberação do Plenário, seja enviado expediente a SECRETÁRIA MUNICIPAL DE AÇÃO SOCIAL – Márcia Valois, solicitando que seja designada uma Assistente Social, para verificar as condições da família de MICHAEL DA ROSA OLM, residente na rua C, n.º 07, bairro Recanto das Acácias, no que se refere ao cadastramento, para futura contemplação com casa própria.

Sala das Sessões da Câmara Municipal de Barra do Garças-MT., em 14 de maio de 2007.

*Antônia Jacob Barbosa*  
**ANTÔNIA JACOB BARBOSA**

Vereadora – PPS / 1ª Secretária

JUSTIFICATIVA

Senhor Presidente,  
Senhores Vereadores:

Trata-se de uma ação necessária, pois a referida pessoa faz parte do grande déficit de moradia em nossa cidade e muitas delas, lutam para garantir o direito da casa própria.

Com os Programas dos Governos Estadual e Federal, que proporcionam as pessoas, esse benefício, queremos que a Secretaria, através de sua Assistência Social, faça esse trabalho de avaliação, para contemplar com as moradias, quem realmente dela necessita.

Assim sendo, esperamos contar com a atenção da ilustre Secretária, no atendimento desse nosso pedido.

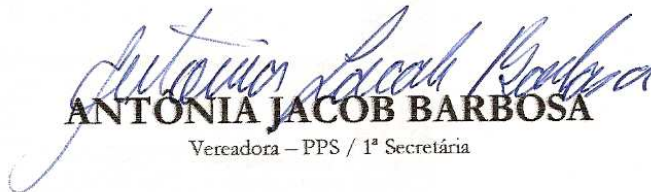
  
**ANTÔNIA JACOB BARBOSA**  
Vereadora – PPS / 1ª Secretária

REPÚBLICA FEDERATIVA DO BRASIL

**TÍTULO ELEITORAL**

NOME DO ELEITOR  
MICHAEL DA ROSA OLM

DATA DE NASCIMENTO: 23/10/1974

N.º INSCRIÇÃO: 166127418/48

DV. 009

ZONA 0088

SEÇÃO

MUNICÍPIO / UF: BARRA DO GARCAS / MT

DATA DE EMISSÃO: 22/02/94

JUIZ ELEITORAL

REPÚBLICA FEDERATIVA DO BRASIL

0199 15.10.1848

POLEGAR DIREITO

ASSINATURA DO IMPRESSO DIGITAL DO ELEITOR

223/04

REPÚBLICA FEDERATIVA DO BRASIL  
CONSELHO NACIONAL DE TRÂNSITO  
CARTEIRA NACIONAL DE HABILITAÇÃO  
DETRAN - MT

VÁLIDA EM TODO TERRITÓRIO NACIONAL



NOME: MICHAEL DA ROSA OLM

DOC. IDENT.: 901843/MT

ORG. EMIS.: AC

NASCIMENTO: 23/10/1974

VALIDADE: 23/02/2010

CPF: 568.098.081-91

608203779

É PROIBIDO PLASTIFICAR

FILIAÇÃO: ADAIR AFONSO OLM  
NORMA ROSA OLM

N.º DE REGISTRO: 00013189787

EMISSÃO: 13/04/2005

1.ª HABILITAÇÃO: 13/12/1994

OBSERVAÇÕES: BARRA DO GARCAS

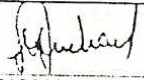
ASSINATURA DO PORTADOR: 

ASSINATURA DO EXPEDIDOR:   
Julliano Benito Calçada  
Diretor de Habilitação

608203779

MT995911282

82243099

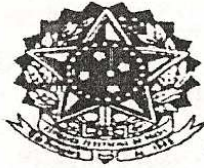

REPÚBLICA FEDERATIVA DO BRASIL  
 ESTADO DE MATO GROSSO - COMARCA DE BARRA DO GARÇAS  
 CARTÓRIO DE REGISTRO CIVIL DAS PESSOAS NATURAIS  
 Renildes Silva Rosa - Agostinho Pereira Neto - Carla Silva Rosa  
 Oficial Vitalicia Oficial Substituto Esc. Juramentada

RENILDES SILVA ROSA  
 Oficial Vitalicia  
 Barra do Garças - Mato Grosso

CERTIDÃO DE NASCIMENTO

CERTIFICO e dou fé que, às Fls. 064v.--- do Livro  
 A 078.-- sob o nº de Ordem 35.907.-- foi lavrado o  
 Assento de Nascimento de : MICHELLY MARA BEZERRA DLM/

.....  
 ..... do sexo feminino.--  
~~nascido(a) em Barra do Garças - Mato Grosso.--~~

no dia 12.-- de Outubro(10)-- de 1.999.--  
 às 04:40.-- horas, filho(a) de MYCHAEL DA ROSA DLM'  
 E DA NÉLIA MARA BEZERRA DA SILVA-naturais dos'  
 Estados do Paraná e Deste Estado.....  
 declarante (s) Os pais.....  
 registro feito em 20/10/1.999.--  
 OBS : ///

///

O referido é verdade e dou fé.  
 Barra do Garças - MT, 20.-- de Outubro..... de 1.999.

*Agostinho Pereira Neto*

223107

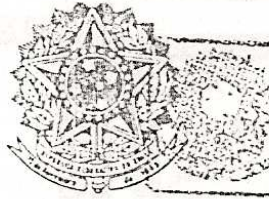

Secretaria do Registro Civil  
 RENILDES SILVA ROSA  
 Oficial Vitaleira  
 Comarca de Barra do Garças  
 Estado de Mato Grosso

REPÚBLICA FEDERATIVA DO BRASIL  
 ESTADO DE MATO GROSSO - COMARCA DE BARRA DO GARÇAS  
 CARTÓRIO DE REGISTRO CIVIL DAS PESSOAS NATURAIS  
 Renildes Silva Rosa - Agostinho Pereira Nelo - Lillian Carla Silva Rosa  
 Oficial Vitaleira Especial Substituto Ex. Juramentada

**CERTIDÃO DE NASCIMENTO**

CERTIFICO e dou fé que, às Fls. 209 do Livro  
 A 081 sob o Nº de Ordem 38.026 foi lavrado o  
 Assento de Nascimento de: "VICTORIA BEZERRA OLM"  
 do Sexo feminino  
 nascido(a) em Barra do Garças - Estado de Mato Grosso  
 no dia -09- de julho de 2001  
 às 11:30 horas, filho(a) de MYCHAEL DA ROSA OLM E DA NÉLIA'  
MARA BEZERRA DA SILVA - naturais do Paraná e Deste Es-  
 tado.  
 declarante(s) Os Pais  
 registro feito em 24 de Julho de 2001  
 Obs.: //////////  
//////////  
//////////  
//////////

O referido é verdade e dou fé.  
 Barra do Garças - MT, 24 de julho de 2001.

Agostinho Pereira Nelo

223/07

REPUBLICA FEDERATIVA DO BRASIL

ESTADO DE MATO GROSSO

SECRETARIA DE SEGURANÇA PÚBLICA

INSTITUTO DE IDENTIFICAÇÃO E REGISTRO DE VOTANTES



*Nelia Mara Bezerra da Silva*

CARTEIRA DE IDENTIDADE

VALIDA EM TODO O TERRITÓRIO NACIONAL

REGISTRO GERAL 1272264-2 DATA DE EXPEDIÇÃO 04/09/97

NOME NELIA MARA BEZERRA DA SILVA

FILIAÇÃO NELITO SOARES DA SILVA  
MARIA DOS ANJOS BEZERRA DA SILVA

NATURALIDADE BARRA DO GARCAS-MT DATA DE NASCIMENTO 19/06/1979

DOC ORIGEM C. NASC. LIV. A11 FLS. 71  
TERM 4344 ARAGARCAS-GO

CPF \* \* \* \* \*

*Criscencio Costa Leite*  
ASSINATURA DO DIRETOR

LEI Nº 7.116 DE 29/08/83

MINISTÉRIO DA FAZENDA  
Secretaria da Receita Federal

CPF - CADASTRO DE PESSOAS FÍSICAS

Nome  
NELIA MARA BEZERRA DA SILVA

Nº de Inscrição 873936031-87 Data do Nascimento 19/06/79



Este documento é o comprovante de inscrição no CADASTRO DE PESSOAS FÍSICAS - CPF, vedada a exigência por terceiros, salvo nos casos previstos na Legislação vigente.

Assinatura  
NELIA MARA BEZERRA DA SILVA

S  
E  
R  
V  
I  
D  
O

VÁLIDO EM TODO O TERRITÓRIO NACIONAL

Emitido em : 24/08/97

REPUBLICA FEDERATIVA DO BRASIL

TÍTULO ELEITORAL

NOME DO ELEITOR  
NELIA MARA BEZERRA DA SILVA

DATA DE NASCIMENTO 19/06/1979

Nº DE INSCRIÇÃO 193771918/30

ZONA 009 SEÇÃO 0044

MUNICÍPIO / UF BARRA DO GARCAS / MT

DATA DE EMISSÃO 03/01/96

JUIZ ELEITORAL

VÁLIDO SOMENTE COM MARCA D'ÁGUA - JUSTIÇA ELEITORAL

REPÚBLICA FEDERATIVA DO BRASIL

POLEGAR DIREITO

*Nelia Mara Bezerra da Silva*

ASSINATURA OU IMPRESSÃO DIGITAL DO ELEITOR

VÁLIDO SOMENTE COM MARCA D'ÁGUA - JUSTIÇA ELEITORAL

223/04

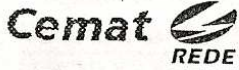

Centrais Elétricas Matogrossenses S/A  
 Av. Manoel dos Santos Coimbra, 184 - Cuiabá - MT  
 CNPJ 03.467.321/0001-99 Insc. Estadual 13.020.425-0

Nota Fiscal/Fatura de Energia Elétrica - Série Única - 000.022.880  
 Emissão: 04/04/2006 GRUPO B  
 Apresentação: 06/04/2006 FAT - 07-2006347177783-59

**MARIVONE FERREIRA DA SILVA**

RUA C,7  
 Compl.: 1110305050000  
 Bairro: RECANTO DAS ACACIAS  
 78600-000 BARRA DO GARCAS  
 CNPJ/CPF: 54576091115  
 Insc.Estadual:

PARA ATENDIMENTO  
 INFORME ESTE NÚMERO  
 Unidade Consumidora - UC

Vencimento  
**13/04/2006**

**5675634**

Consumo  
**67 kWh**

Referência  
**04/2006**

Valor até o Vencimento  
**R\$ 19,48**

**Dados de Cadastro**

Classificação: RESIDENCIAL-MONOFASICO  
 Tipo de tarifa: BAIXA RENDA  
 Tensão Nominal ou Contratada(V): 220 /  
 Limites adequados de tensão(V): 201 a 231 / a

**Dados Leitura**

Leitura anterior: 03/03/2006  
 Leitura atual: 03/04/2006  
 Próxima leitura: 03/05/2006

**Dados de Medição**

Equipamento: 0006989212  
 Unidade de medida: kWh  
 Origem da Leitura atual: ANL  
 Leitura atual (em 03/04/2006): 4957  
 Leitura anterior (em 03/03/2006): 4890  
 Consumo medido no mês: 67  
 Consumo faturado no mês: 67  
 Número de dias faturados: 31  
 Consumo médio diário: 2,16  
 Constante de faturamento: 1  
 Fator de potência:  
 Perdas de transformação:

**Dados de faturamento**

Descrição	Qtde. Faturada	Tarifa s/ICMS	Valor (R\$)
CONSUMO	30	0,113120	3,39
CONSUMO	37	0,193950	7,18
VALOR DO COFINS			0,55
VALOR DO PIS			0,12
VALOR DO ICMS			0,00
Total - Preço (1)			11,24

**Outros, Lançamentos, Cobranças e Serviços Autorizados**

Item	Valor (R\$)
CORRECAO MONETARIA POR ATRASO 02/2006	0,06
JUROS CONTA ANTERIOR 02/2006	0,09
JUROS CONTA ANTERIOR 03/2006	0,05
MULTA CONTA ANTERIOR 02/2006	0,28
MULTA CONTA ANTERIOR 03/2006	0,24
SEGURO RESIDENCIAL	3,99
CIP-CONTRIB DE ILUM PUB	3,53
Total - Outros (2)	8,24

**HISTÓRICO DE CONSUMO DE ENERGIA ELÉTRICA - kWh**

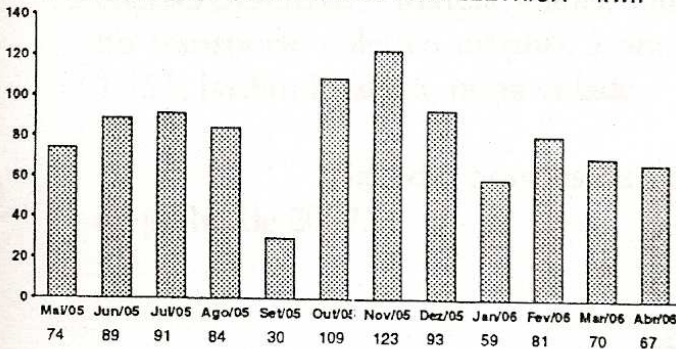

MÉDIA DOS 3 ÚLTIMOS CONSUMOS DE ENERGIA 72,67 kWh

\*PARA ATENDER A RESOLUCAO ANEEL 057/2004 A CEMAT MELHOROU AINDA MAIS SEU ATENDIMENTO TELEFONICO, QUE E GRATUITO, 24 HORAS E EM TODOS OS DIAS DA SEMANA\*  
 BENEF. TAR. SOCIAL RES 485/02 R\$ 11.09 E ISENTO REC.TAR.EXTRA RES 091/01

**TOTAL (1) + (2) R\$ 19,48**

**Composição do Preço (Art. 31, Resolução 166/2005)**

Item	Valor R\$
DISTRIBUICAO	3,70
ENC. SETORIAIS	1,05
ENERGIA	5,37
TRANSMISSAO	0,31
TRIBUTOS	0,81
Soma Demonstrativo	11,24

**Composição do ICMS**

Base de Cálculo(R\$)	Alíquota(%)	Valor(R\$)
0,00	,00%	0,00

**Reservado ao Fisco** Período Fiscal: 04/04/2006  
**4E29.6E82.F5E5.356A.C364.C8B1.65A4.0A9B**

Para pagamento após o vencimento será cobrado multa de 2%, acrescido de juros de 0,0333 por dia de atraso e correção monetária com base no IGP-M, conforme Lei n° 10.438/02, a ser cobrada na próxima conta.

Esta unidade consumidora estará passível de suspensão do fornecimento, em caso de não pagamento desta fatura, conforme legislação vigente.

223/07