



Ano 2007

Estado de Mato Grosso

Plenário das Deliberações

APROVADO POR UNANIMIDADE
Em sessão de 26 / 06 / 07
Ronaldo

PROTOCOLO

Protoc. n.º 416, Liv. 20ª Fls. 50^v, em 25 / 06 / 07

Horas: 14:44

(Ronaldo)
Funcionário

- Projeto de Lei
- Projeto Decreto Legislativo
- Projeto de Resolução
- Requerimento
- Indicação
- Moção de
- Emenda

N.º
274 / 2007

AUTOR: Vereador **RONALDO DE ALMEIDA COUTO** - 2º Secretário

Senhor Presidente:

Indico à Mesa, após cumprimento das formalidades regimentais e deliberação do Plenário, seja enviado expediente a SECRETÁRIA MUNICIPAL DE AÇÃO SOCIAL – Márcia Valois, solicitando que seja designada uma Assistente Social, para verificar as condições das pessoas abaixo relacionadas, no que se refere ao cadastramento, para futura contemplação com casa própria, como segue:

- LAURA CINTIA GOMES DE SOUSA, residente na rua Basílio Dourado, n.º 1.325, bairro Santo Antonio.
- MARIA ROSALVE FEITOSA VIANA, rua Moreira Cabral, s/n (fundos da UNIVAR).
- EDILZA DA SILVA LIMA, 2 filhos, gestante do terceiro, residente na Av. Principal, Qd. 24, lote 14, Ouro Fino.

Sala das Sessões da Câmara Municipal de Barra do Garças-MT., em 22 de junho de 2007.

Ronaldo
RONALDO DE ALMEIDA COUTO

Vereador - 2º Secretário

Membro da Comissão de Economia e Finanças

Presidente da Comissão de Educação, Cultura, Saúde e Assist. Social

www.ronaldocouto.com

JUSTIFICATIVA

Senhor Presidente,
Senhores Vereadores:

Trata-se de uma ação necessária, pois as referidas pessoas fazem parte do grande déficit de moradia em nossa cidade e muitas delas, lutam para garantir o direito da casa própria.

Com os Programas dos Governos Estadual e Federal, que proporcionam as pessoas, esse benefício, queremos que a Secretaria, através de sua Assistência Social, faça esse trabalho de avaliação, para contemplar com as moradias, quem realmente dela necessita.

Assim sendo, esperamos contar com a atenção da ilustre Secretária, no atendimento desse nosso pedido.



RONALDO DE ALMEIDA COUTO

Vereador - 2º Secretário

Membro da Comissão de Economia e Finanças

Presidente da Comissão de Educação, Cultura, Saúde e Assist. Social

www.ronaldocouto.com

VALIDA EM TODO O TERRITÓRIO NACIONAL

REGISTRO GERAL 1849805-1 DATA DE EXPEDIÇÃO 18/03/2004

NOME LAURA CINTIA GOMES DE SOUSA

FILIAÇÃO TEREZINO NICANOR DE SOUSA

MARIA ABADIA GOMES DE SOUSA DATA DE NASCIMENTO 04/02/1986

NATURALIDADE BARRA DO GARCAS-MT

DOC ORIGEM C.NASC. LIV. AZO FLS.260 TERM 4193 ARAGUAIANA-MT

CPF * * * * Cosmorães Tenina de Azevedo Silva Moraes 009

ASSINATURA DO TITULAR

LEI Nº 7.512 DE 2003

REPÚBLICA FEDERATIVA DO BRASIL



ESTADO DE MATO GROSSO SECRETARIA DE SEGURANÇA PÚBLICA INSTITUTO DE IDENTIFICAÇÃO DR. AROLDO MENDES DE PAIVA



Assinatura do titular: Laura Cintia Gomes de Sousa

CARTEIRA DE IDENTIDADE

REPÚBLICA FEDERATIVA DO BRASIL

POLEGAR DIREITO

Assinatura ou impressão digital do eleitor: Laura Cintia G. de Souza

ASSINATURA OU IMPRESSÃO DIGITAL DO ELEITOR

VALIDO SOMENTE COM MARCA D'ÁGUA - JUSTIÇA ELEITORAL

REPÚBLICA FEDERATIVA DO BRASIL

TÍTULO ELEITORAL

2ª VIA

NOME DO ELEITOR LAURA CINTIA GOMES DE SOUSA

DATA DE NASCIMENTO 04/02/1986 Nº INSCRIÇÃO 026060721880 ZONA 9 SEÇÃO 127

MUNICÍPIO / UF BARRA DO GARCAS / MT DATA DE EMISSÃO 25/06/2003

JUIZ ELEITORAL Luis Augusto...

VALIDO SOMENTE COM MARCA D'ÁGUA - JUSTIÇA ELEITORAL

Cartão de uso pessoal e intransferível. Deve ser apresentado junto com um documento de identidade.

Emissão Junho/2003



www.correios.com.br



MINISTÉRIO DA FAZENDA Secretaria da Receita Federal

CPF

Cadastro de Pessoas Físicas Número de Incrição

013.994.211-40

Nome LAURA CINTIA GOMES DE SOUZA

Nascimento 04/02/1986





ALINNY FARIAS DEVIGILI
RUA BASILIO DOURADO,1325
Compl.: 1111005239000
Bairro.: SANTO ANTONIO
CEP: 78600-000 BARRA DO GARCAS
CNPJ/CPF: 03783454948
INSCRIÇÃO ESTADUAL:

PARA ATENDIMENTO INFORME ESTE NÚMERO Unidade Consumidora - UC 5714923	Vencimento 08/06/2007
	Consumo 71 kWh
Referência 05/2007	Valor até o Vencimento R\$ 15,59

Dados de Cadastro
Classificação: RESIDENCIAL-MONOFASICO
Tipo de Tarifa: BAIXA RENDA
Tensão Nominal ou Contratada(V): 220
Limites adequados de tensão(V): 201 a 231

Datas de Leitura
Leitura anterior: 11/04/2007
Leitura atual: 10/05/2007
Próxima leitura: 11/06/2007

Dados de Medição
Equipamento: 7888771
Unidade de medida: kWh
Origem da Leitura atual: Lida
Leitura atual (em 10/05/2007): 7175
Leitura anterior (em 11/04/2007): 7104
Consumo medido no mês: 71
Consumo faturado no mês: 71
Número de dias faturados: 29
Consumo médio diário: 2,45
Constante de Faturamento: 1
Fator de potência:

Dados de Faturamento

Descrição	Qtde-Faturada	Tarifa s/ICMS	Valor(R\$)
CONSUMO	30	0,113950	3,42
CONSUMO	41	0,196150	8,04
VALOR DO PIS			0,10
VALOR DO COFINS			0,44
VALOR DO ICMS			0,00
Total - Preço (1)			12,00

Outros Lançamentos, Cobranças e Serviços Autorizados

Item	Valor(R\$)
CIP-CONTRIB DE ILUM PUB	3,59
Total - Outros (2)	3,59

HISTÓRICO DE CONSUMO DE ENERGIA ELÉTRICA - kWh

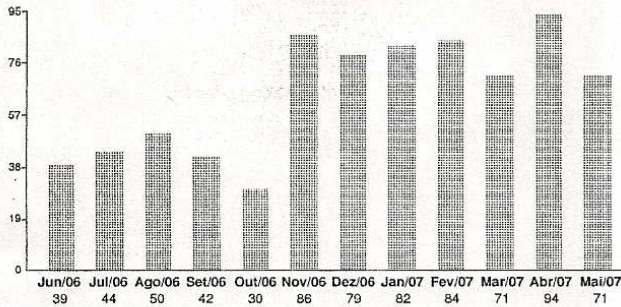

MÉDIA DOS 3 ÚLTIMOS CONSUMOS DE ENERGIA **78,67 kWh**

MENSAGENS:
BENEF. TAR. SOCIAL RES 246/02 R\$ 11,88 E ISENTO REC.TAR.EXTRA RES 091/01

TOTAL GERAL (1) + (2) R\$ 15,59

Composição do Preço (Art. 31, Resolução 166/2005)

Item	Valor (R\$)
DISTRIBUICAO	4,17
ENC. SETORIAIS	1,13
ENERGIA	5,67
TRANSMISSAO	0,45
TRIBUTOS	0,58
Soma Demonstrativo	12,00

Apuração do ICMS

Base de Cálculo(R\$)	Aliquota(%)	Valor(R\$)
0,00	,00%	0,00

Reservado ao Fisco Período Fiscal: **11/05/2007**
852A.C2D2.EEF1.FDF7.2193.AEF9.A047.07DB

Para pagamentos após o vencimento será cobrado multa de 2% acrescido de juros de 0,0333% por dia de atraso e atualização monetária com base no IGP-M, conforme Lei nº 10.438/02, a ser cobrada na próxima conta.

Esta unidade consumidora estará passível de suspensão do fornecimento, em caso de não pagamento desta fatura, conforme legislação vigente.

REPÚBLICA FEDERATIVA DO BRASIL

ESTADO DE MATO GROSSO
SECRETARIA DE SEGURANÇA PÚBLICA
INSTITUTO DE IDENTIFICAÇÃO DR. AROLDO MENDES DE PRIVA



Edilza da Silva Lima
ASSINATURA DO TITULAR

CARTEIRA DE IDENTIDADE

VÁLIDA EM TODO O TERRITÓRIO NACIONAL

REGISTRO GERAL 2065108-2 DATA DE EXPEDIÇÃO 30/03/2006

NOME EDILZA DA SILVA LIMA

FILIAÇÃO JOSE AMERICO PEREIRA LIMA

JOSEFA FERREIRA DA SILVA
NATURALIDADE CICERO DANTAS-BA DATA DE NASCIMENTO 23/02/1987

DOC. ORIGEM C. NASC. LIV. A20 FLS. 105V
TERM 19540 CICERO DANTAS-BA

CPF * * * * *

Telma de Azevedo Silva Moraes
ASSINATURA DO DIRETOR

Identificação da POLITEC

MINISTÉRIO DA FAZENDA
Secretaria da Receita Federal

CPF

Cadastro de Pessoas Físicas
Número de Inscrição
029.638.301-57

Nome
EDILZA DA SILVA LIMA

Nascimento
23/02/1987



Cartão de uso pessoal e intransferível
Deve ser apresentado junto com um documento de identidade.

Emissão
Fevereiro/2006

CORREIOS
www.correios.com.br

REPÚBLICA FEDERATIVA DO BRASIL

TÍTULO ELEITORAL

NOME DO ELEITOR
EDILZA DA SILVA LIMA

DATA DE NASCIMENTO 23/02/1987 Nº INSCRIÇÃO 02700/631856 D.V. ZONA 47 SEÇÃO 149

MUNICÍPIO / UF BARRA DO GARCAS / MT DATA DE EMISSÃO 07/10/2003

JUIZ ELEITORAL
Luís Augusto Torres Cinelha
Juiz Eleitoral

REPÚBLICA FEDERATIVA DO BRASIL

POLEGAR DIREITO

Edilza da Silva Lima
ASSINATURA OU IMPRESSÃO DIGITAL DO ELEITOR

VÁLIDAMENTE COM MANDA D'ÁGUA JUSTIÇA ELEITORAL

AV PRINCIPAL II NO, Q 24 L74, OURO FINO
Edizada SILVA LIMA Mal de 2 selhas gerando de 7 meses

rodrigo ragofo

ESTADO DE MATO GROSSO
SECRETARIA DE SEGURANÇA PÚBLICA
INSTITUTO DE IDENTIFICAÇÃO DR. AROLDO MENDES DE PAIVA

P.L. 33



POLEGAR DIREITO

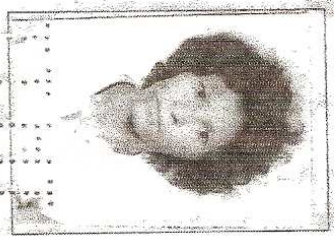

Maria Rosalve Feitosa Viana
ASSINATURA DO TITULAR

CARTEIRA DE IDENTIDADE

REGISTRO GERAL

590 947

DATA DE EXPEDIÇÃO

01.11.85

NOME

MARIA ROSALVE FEITOSA VIANA

FILIAÇÃO

Ortencio Andrade de Aguiar
Joana Feitosa de Jesus

NATURALIDADE

Gaviao-PI

DATA DE NASCIMENTO

15.11.51

DOC ORIGEM

Cert. Cas. nº 30 liv. 01 fls. 30 -
Agua Boa-MT

CPF

395715641/68

CUIABA-MT

Rosamatha
ASSINATURA DO DIRETOR

LEI Nº 7.116 DE 20/09/83

TÍTULO ELEITORAL

NOME DO ELEITOR

MARIA ROSALVE FEITOSA VIANA

DATA DE NASCIMENTO

15/11/1951

Nº INSCRIÇÃO

375326518/56

ZONA

009

SEÇÃO

0007

MUNICÍPIO / UF

BARRA DO GARÇAS / MT

DATA DE EMISSÃO

24/05/94

JUIZ ELEITORAL

VALIDO SOMENTE COM MARCA D'ÁGUA - JUSTIÇA ELEITORAL

POLEGAR DIREITO



Maria Rosalve Feitosa Viana
ASSINATURA OU IMPRESSÃO DIGITAL DO ELEITOR

VALIDO SOMENTE COM MARCA D'ÁGUA - JUSTIÇA ELEITORAL

REPÚBLICA