



Câmara Municipal de

Ano 2007

Estado de Mato Grosso

Plenário das Deliberações

APROVADO POR UNANIMIDADE
Em sessão de 26 / 06 / 07
[Handwritten Signature]

PROTOCOLO

Protoc. n.º 434, Liv. 20A Fls. 53, em 26/06/07

Horas: 13:36

[Handwritten Signature]
Funcionário

- Projeto de Lei
- Projeto Decreto Legislativo
- Projeto de Resolução
- Requerimento
- Indicação
- Moção de
- Emenda

N.º
285 / 2007

AUTOR: Vereadora **ANTÔNIA JACOB BARBOSA** – PR (1ª Secretária)

Senhor Presidente:

Indico à Mesa, após cumprimento das formalidades regimentais e deliberação do Plenário, seja enviado expediente ao SECRETÁRIO MUNICIPAL DE SAÚDE, solicitando atendimento para o Sr. NILSON ALVES FERREIRA, concedendo-lhe autorização para aquisição de medicamentos, conforme pedido médico em anexo.

Sala das Sessões da Câmara Municipal de Barra do Garças-MT., em 25 de junho de 2007.

[Handwritten Signature]
ANTÔNIA JACOB BARBOSA
Vereadora – PR / 1ª Secretária

JUSTIFICATIVA

Senhor Presidente,
Senhores Vereadores:

Eis o apelo de cidadãos e cidadãs, munícipes barra-garcense, que em razão da precária situação financeira, passam por dificuldades diversas, principalmente no que tange à saúde.

É o caso do Sr. NILSON, que necessita de medicamentos e por ser pessoa de baixa renda, não dispõe de recursos financeiros para custear tais despesas.

Diante das dificuldades aparentes, esse cidadão solicita nossos esforços, para buscar apoio do Poder Público, pois a saúde é essencial tanto quanto, a própria necessidade de viver.

Assim sendo, esperamos contar com a atenção do ilustre Secretário, no atendimento desse nosso pedido.

ANTONIA JACOB BARBOSA
Vereadora - PR / 1ª Secretária

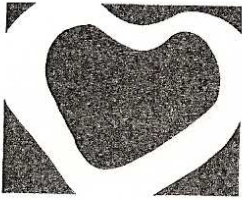

ClinVita

Dra. Sandra Regina da Silva

CRM 4107-MT
Cardiologia e Clínica Médica

- ELETROCARDIOGRAMA
- TESTE ERGOMÉTRICO
- HOLTER
- ECOCARDIOGRAMA

Paciente: Wilson Alves Ferreira

ACUPUNTURA

Dr^a Dalva Oppelt Camponogara
COREN - MT 23986

uso oral

FISIOTERAPIA

Dr^a Marcela Assêncio Silva
CREFITO - SP 13579

FONOAUDIOLOGIA

Dr^a Beatrice Lacerda Costa Leal
CRF³ - MT 2403

* 1. Crestor 10mg uso cont.
Tomar 01 comp. ao dia

NEUROLOGIA CLÍNICA E NEUROGERIATRIA

Dr. Clodoaldo Pirani Júnior
CRM - MT 5016

2. Alopurinol 100 01x
Tomar 01 comp. ao dia

NUTRIÇÃO

Dr^a Priscila Assêncio Silva
CRN - MT 2862

ODONTOLOGIA CIRURGIÕES DENTISTAS

Dr^a Fabiola da Silva Melo
CRO - MT 3705

Dr^a Isabel Cristina C. A. Salama
CRO - MT 1697

Dr. Márcio Meirelles Ferreira
CRO - MT 2038

PEDIATRIA

Dr^a Teresinha C. O. Azevêdo
CRM - MT 1239

30.12.06.07

Sandra Regina da Silva
Cardiologia e Clínica Médica
CRM 4107

VALIDA EM TODO O TERRITÓRIO NACIONAL

REGISTRO GERAL: 668593/2.A VIA DATA DE EXPEDIÇÃO: 17/MAI/1996

NOME: NILSON ALVES FERREIRA

FILIAÇÃO: JOSE MARQUES FERREIRA ENEDINA ALVES FERREIRA

RIO VERDE-GO NATURALIDADE

12/JUN/1957 DATA DE NASCIMENTO

DOC ORIGEM C.NAS. 57159 FLS. 157 L. 64A CRC RIO VERDE GO EM 16/05/1976

CPF 240499561-87

ASSINATURA DO DIRETOR LEI N° 7.116 DE 29/08/83

1839250

REPÚBLICA FEDERATIVA DO BRASIL

GOVERNO DO ESTADO DE GOIÁS DIRETORIA GERAL DA POLÍCIA CIVIL INSTITUTO DE IDENTIFICAÇÃO

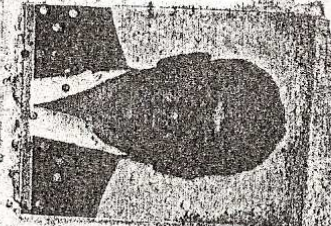

Handwritten signature: Nilson Alves Ferreira

ASSINATURA DO TITULAR

CARTEIRA DE IDENTIDADE

REPÚBLICA FEDERATIVA DO BRASIL

TÍTULO ELEITORAL

NOME DO ELEITOR

NILSON ALVES FERREIRA

DATA DE NASCIMENTO: 12/06/1957

Nº INSCRIÇÃO: 039124981031

ZONA: 47 SEÇÃO: 128

MUNICÍPIO / UF: BARRA DO GARCAS / MT

DATA DE EMISSÃO: 15/04/2002

Handwritten signature: Milton Salegrini

JURAMENTO ELEITORAL

REPÚBLICA FEDERATIVA DO BRASIL

PÓLEGAR DIREITO

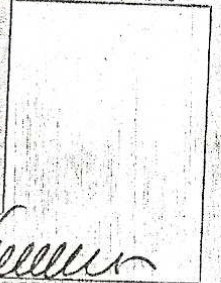

Handwritten signature: Nilson Alves Ferreira

ASSINATURA OU IMPRESSÃO DIGITAL DO ELEITOR

VALIDO SOMENTE COM MARCA D'ÁGUA - JUSTIÇA ELEITORAL

CARTÃO NACIONAL DE SAÚDE

SUS

SISTEMA ÚNICO DE SAÚDE

801 4341 247 32398

Nome: NILSON ALVES FERREIRA

Data Nascimento: 12/06/57

Sexo: M.

Data de emissão: 20/09/05

Município de residência: B. do Garças UF: MT

NILSON ALVES FERREIRA
Avenida PERIMETRAL, 929
Cmpl.: 1111915208000
Bairro.: VILA MARIA
CEP: 78600-000 BARRA DO GARCAS
CNPJ/CPF: 24049956187
INSCRIÇÃO ESTADUAL:

PARA ATENDIMENTO
INFORME ESTE NÚMERO
Unidade Consumidora - UC
5796709

Vencimento: **07/06/2007**
Consumo: **104 kWh**
Referência: **05/2007**
Valor até o Vencimento: **R\$ 29,16**

Dados de Cadastro
Classificação: RESIDENCIAL-MONOFASICO
Tipo de Tarifa: BAIXA RENDA
Tensão Nominal ou Contratada(V): 220
Limites adequados de tensão(V): 201 a 231

Datas de Leitura
Leitura anterior: 26/04/2007
Leitura atual: 29/05/2007
Próxima leitura: 26/06/2007

Dados de Medição
Equipamento: 00052334
Unidade de medida: kWh
Origem da Leitura atual: Lida
Leitura atual (em 29/05/2007): 12810
Leitura anterior (em 26/04/2007): 12706
Consumo medido no mês: 104
Consumo faturado no mês: 104
Número de dias faturados: 32
Consumo médio diário: 3,25
Constante de Faturamento: 1
Fator de potência:

Dados de Faturamento

Descrição	Qtde-Faturada	Tarifa s/ICMS	Valor(R\$)
CONSUMO	30	0,113950	3,42
CONSUMO	50	0,196150	9,81
CONSUMO	20	0,197310	3,95
CONSUMO	4	0,295900	1,18
VALOR DO PIS			0,17
VALOR DO COFINS			0,79
VALOR DO ICMS			2,12
Total - Preço (1)			21,44

Outros Lançamentos, Cobranças e Serviços Autorizados

Item	Valor(R\$)
JUROS CONTA ANTERIOR 03/2007	0,12
MULTA CONTA ANTERIOR 03/2007	0,43
CIP-CONTRIB DE ILUM PUB	7,17
Total - Outros (2)	7,72

HISTÓRICO DE CONSUMO DE ENERGIA ELÉTRICA - kWh

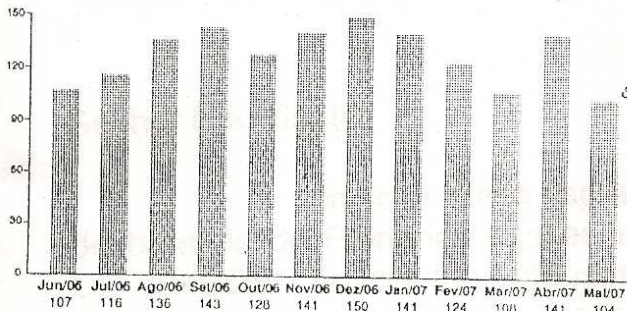

MÉDIA DOS 3 ÚLTIMOS CONSUMOS DE ENERGIA **117,67 kWh**

MENSAGENS:
DEBITOS: 04/2007 R\$ 42,07
BENEF. TAR. SOCIAL RES 485/02 R\$ 17,70 E ISENTO REC.TAR.EXTRA RES 091/01

TOTAL GERAL (1) + (2) R\$ 29,16

Composição do Preço (Art. 31, Resolução 166/2005)

Item	Valor(R\$)
DISTRIBUICAO	6,68
ENC. SETORIAIS	1,82
ENERGIA	9,00
TRANSMISSAO	0,73
TRIBUTOS	3,13
Soma Demonstrativo	21,44
Apuração do ICMS	
Base de Cálculo(R\$)	21,44
Aliquota(%)	10,00%
Valor(R\$)	2,12

<<< REAVISO DE VENCIMENTO DE CONTA >>>

Comunicamos que até a presente data, não registramos o pagamento da(s) seguinte(s) fatura(s):
Referência Valor Previsão de Corte
04/2007 42,76 15/06/2007

Caso o pagamento já tenha sido efetuado, favor desconsiderar este reaviso.

Reservado ao Fisco Período Fiscal: 29/05/2007

8E6F.F608.148A.261E.9EF8.8807.4AFA.08CD

Para pagamentos após o vencimento será cobrado multa de 2% acrescido dos juros de 0,0333% por dia de atraso e atualização monetária com base no IGP-M, conforme Lei nº 10.438/02, a ser cobrada na próxima conta.

Esta unidade consumidora estará passível de suspensão do fornecimento, caso de não pagamento desta fatura, conforme legislação vigente.

Nome	UC	Local/Etapa/Livro	Número de Referência	Referência	Vencimento	Valor Cobrado (R\$)
NILSON ALVES FERREIRA	5796709	0111/18/005326	07 2007437076324-20	05/2007	07/06/2007	R\$ 29,16

