



Câmara Municipal de

BARRA DO GARÇAS

Ano 2007

Estado de Mato Grosso

Plenário das Deliberações

APROVADO POR UNANIMIDADE
Em sessão de 26 / 06 / 07
[Handwritten Signature]

PROTOCOLO

<p>Protoc. n.º <u>440</u>, Liv. de A Fls. <u>54</u>, em <u>26/06/07</u></p> <p>Horas: <u>13:47</u></p> <p><i>[Handwritten Signature]</i> _____ Funcionário</p>	<input type="checkbox"/> Projeto de Lei <input type="checkbox"/> Projeto Decreto Legislativo <input type="checkbox"/> Projeto de Resolução <input type="checkbox"/> Requerimento <input checked="" type="checkbox"/> Indicação <input type="checkbox"/> Moção de <input type="checkbox"/> Emenda	<p>N.º <u>290/2007</u></p>
------------------------------------------------------------------------------------------------------------------------------------------------------------------------	--------------------------------------------------------------------------------------------------------------------------------------------------------------------------------------------------------------------------------------------------------------------------------------------------------------------	--------------------------------

AUTOR: Vereadora **ANTÔNIA JACOB BARBOSA** – PR (1ª Secretária)

Senhor Presidente:

Indico à Mesa, após cumprimento das formalidades regimentais e deliberação do Plenário, seja enviado expediente ao Deputado WELLINGTON FAGUNDES, solicitando seu valoroso empenho junto aos órgãos competentes, no sentido de oportunizar Carteira de Passe Livre Federal, à Sra. JACI PEREIRA DA SILVA, reside na rua Valdir Rabelo, 295, centro, nesta cidade.

Sala das Sessões da Câmara Municipal de Barra do Garças-MT., em 22 de junho de 2007.

[Handwritten Signature]
ANTÔNIA JACOB BARBOSA
Vereadora – PR / 1ª Secretária

JUSTIFICATIVA

Senhor Presidente,
Senhores Vereadores:

Trata-se de uma ação necessária, pois a referida senhora é aposentada, pessoa de baixa renda, necessita se deslocar constantemente, inclusive, para sanar problemas de saúde em outras cidades e que não possui condições financeiras para tais despesas.

Acreditamos na necessidade desse nosso pleito, vez que, trata-se de uma cidadã que já trabalhou durante a vida toda, dando sua parcela de contribuição à nossa cidade, ao Estado e ao País e que, agora, merece esse nosso apoio.

Assim sendo, esperamos contar com a atenção do ilustre Deputado, no atendimento desse nosso pedido.

ANTONIA JACOB BARBOSA
Vereadora – PR/ 1ª Secretária

REPÚBLICA FEDERATIVA DO BRASIL

ESTADO DE MATO GROSSO
SECRETARIA DE SEGURANÇA PÚBLICA
INSTITUTO DE IDENTIFICAÇÃO DR. AROLDO MENDES DE PAIVA



Jaci Pereira da Silva
ASSINATURA DO TITULAR

CARTEIRA DE IDENTIDADE

VÁLIDA EM TODO O TERRITÓRIO NACIONAL

REGISTRO GERAL 0015330-3 DATA DE EXPEDIÇÃO 12/03/2004

NOME JACI PEREIRA DA SILVA

FILIAÇÃO LAZARO PEREIRA DA COSTA

ANA MARIA PEREIRA DA COSTA

NATURALIDADE MIRACEMA-GO DATA DE NASCIMENTO 15/05/1944

DOC ORIGEM C. CASM. LIV. B4 FLS. 14V
TERM 661 BARRA DO GARÇAS-MT

CPF 429920101-97

Casmorais
Tábua de Arquivo Silva Moraes

ZVIA-009

REPÚBLICA FEDERATIVA DO BRASIL
SPE/INSTITUTO DE IDENTIFICAÇÃO 08/83
SPI/SJSP

REPÚBLICA FEDERATIVA DO BRASIL

TÍTULO ELEITORAL

NOME DO ELEITOR
JACI PEREIRA DA SILVA

DATA DE NASCIMENTO	Nº INSCRIÇÃO	D.V.	ZONA	SEÇÃO
15/05/1944	0078 4749 1813		009	0020

MUNICÍPIO / UF BARRA DO GARÇAS/MT DATA DE EMISSÃO 19/09/2008

JUIZ ELEITORAL
Antonio Silva

REPÚBLICA FEDERATIVA DO BRASIL

POLEGAR DIREITO

Jaci Pereira da Silva
ASSINATURA OU IMPRESSÃO DIGITAL DO ELEITOR

VALIDO SOMENTE COM MARCA D'ÁGUA - JUSTIÇA ELEITORAL

INFBEN - Informacoes do Beneficio

Acao

Inicio Origem Desvio Restaura Fim

NB 5069251992 JACI PEREIRA DA SILVA Situacao: Ativo
CPF: 429.920.101-97 NIT: 1.137.176.701-1 Ident.: 00000015330 MT

OL Mantenedor: 10.0.01.010 Posto : APS BARRA DO GARCAS SABI
OL Mant. Ant.: Banco : 001 BRASIL
OL Concessor : 10.0.01.010 Agencia: 014775 BARRA DO GARCAS,MT

Nasc.: 15/05/1944 Sexo: FEMININO Trat.: 13 Procur.: NAO RL: NAO
Esp.: 32 APOSENTADORIA INVALIDEZ PREVIDENCIARIA Qtd. Dep. Sal.Fam.: 00
Ramo Atividade: COMERCARIO Qtd. Dep. I. Renda: 00
Forma Filiacao: FACULTATIVO Qtd. Dep. Informada: 00
Meio Pagto: CMG - CARTAO MAGNETICO Dep. para Desdobr.: 00/00
Situacao: ATIVO Dep. valido Pensao: 00

APR. : 0,00 Compet : 06/2007 DAT : 00/00/0000 DIB: 20/03/2005
MR.BASE: 299,94 MR.PAG.: 0,00 DER : 20/03/2005 DDB: 29/03/2005
Acompanhante: NAO Tipo IR: PADRAO DIB ANT: 26/11/2003 DCB: 00/00/0000

Window SISBEN/1 at DTPRJCV3

EMASAEmpresa Mato-grossense de
Água e Saneamento Ltda.
CNPJ 04.067.063/0001-16NOTA FISCAL FATURA DE SERVIÇOS
DE ÁGUA E ESGOTO**BARRA DO GARÇAS - MT**Nº
1061185

Rua Pires de Campos, 559 - Centro - Barra do Garças - MT - Fone: 3401-8464

problema com a bebida? Procure Alcoólicos Anônimos.

USUÁRIO		MATRÍCULA		REFERÊNCIA	
JACI PEREIRA DA SILVA		005499		06/2007	
ENDEREÇO		EMIÇÃO		VENCIMENTO	
RUA VALDIR RABELO, Nº 295, FUNDOS		11/06/2007		25/06/2007	
FUNDO	CENTRO	CATEGORIA	ECON.	LEITURA ANT.	MÉDIA
06.01.2395		RESIDENCIAL	1	04/05/2007 25	5
HIDRÔMETRO	DT. LEIT. ATUAL	LEITURA ATUAL	CONSUMO ATUAL	CONS. FATURADO	
Y06S054852	04/06/2007	34	9	10	
ESPECIFICAÇÕES DOS SERVIÇOS				VALOR (R\$)	
090 AGUA				11,83 (+)	
091 ESGOTO				5,75 (+)	
092 MULTA DE MORA REF: 05/2007				0,34 (+)	
093 JUROS DE MORA REF: 05/2007				0,17 (+)	
096 ARREDONDAMENTO				0,09 (-)	
SUJEITO À SUSPENSÃO DO FORNECIMENTO APÓS 15 DIAS DO VENCIMENTO DA FATURA.				VALOR A PAGAR	
				18,00	
MÊS/ANO	CONSUMO	MENSAGENS			
5/2007	8				
4/2007	7				
3/2007	10				
	0	Emasa-pb 10 16/06/2007 10:53 1061185 18.00 99			
	0				
	0				

cé tem vontade de parar de beber o problema é nosso (AA) Ligue: (65) 3321-1020



Centrais Elétricas Matogrossenses S/A
 Rua Manoel dos Santos Coimbra, 184 - Cuiabá - MT
 CNPJ 03.467.321/0001-99 Insc. Estadual 13.020.425-0

Nota Fiscal/Fatura de Energia Elétrica - Série Única - 000.777.141
 Emissão: 28/05/2007 GRUPO B
 Apresentação: 30/05/2007 FAT - 07-2007436805595-78

JACY PEREIRA DA SILVA
 RUA WALDIR RABELO,21
 Compl.: 1111805268001 21 - FUNDOS
 Bairro.: CENTRO
 CEP: 78600-000 BARRA DO GARCAS
 CNPJ/CPF:
 INSCRIÇÃO ESTADUAL:

PARA ATENDIMENTO INFORME ESTE NÚMERO Unidade Consumidora - UC 5794960	Vencimento	06/06/2007
	Consumo	67 kWh
Referência	Valor até o Vencimento	R\$ 14,77

Dados de Cadastro
 Classificação: RESIDENCIAL-MONOFASICO
 Tipo de Tarifa: BAIXA RENDA
 Tensão Nominal ou Contratada(V): 220
 Limites adequados de tensão(V): 201 a 231

Datas de Leitura
 Leitura anterior: 25/04/2007
 Leitura atual: 25/05/2007
 Próxima leitura: 25/06/2007

Dados de Medição
 Equipamento: 3652624
 Unidade de medida: kWh
 Origem da Leitura atual: Lida
 Leitura atual (em 25/05/2007): 8749
 Leitura anterior (em 25/04/2007): 8682
 Consumo medido no mês: 67
 Consumo faturado no mês: 67
 Número de dias faturados: 30
 Consumo médio diário: 2,23
 Constante de Faturamento: 1
 Fator de potência:

Dados de Faturamento

Descrição	Qtde-Faturada	Tarifa s/ICMS	Valor(R\$)
CONSUMO	30	0,113950	3,42
CONSUMO	37	0,196150	7,26
VALOR DO PIS			0,09
VALOR DO COFINS			0,41
VALOR DO ICMS			0,00
Total - Preço (1)			11,18

Outros Lançamentos, Cobranças e Serviços Autorizados

Item	Valor(R\$)
CIP-CONTRIB DE ILUM PUB	3,59
Total - Outros (2)	3,59

HISTÓRICO DE CONSUMO DE ENERGIA ELÉTRICA - kWh

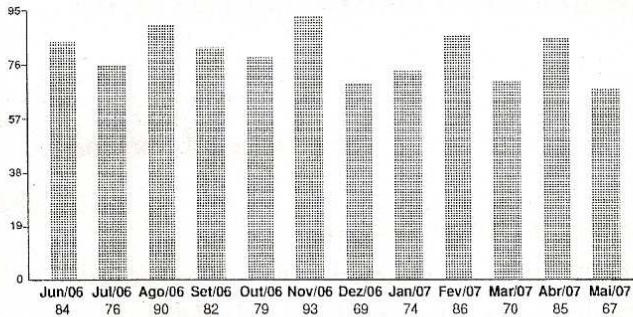

MÉDIA DOS 3 ÚLTIMOS CONSUMOS DE ENERGIA **74,00 kWh**

MENSAGENS:

BENEF. TAR. SOCIAL RES 246/02 R\$ 11.35 E ISENTO REC.TAR.EXTRA RES 091/01

TOTAL GERAL (1) + (2) R\$ 14,77

Composição do Preço (Art. 31, Resolução 166/2005)

Item	Valor (R\$)
DISTRIBUICAO	3,88
ENC. SETORIAIS	1,06
ENERGIA	5,28
TRANSMISSAO	0,42
TRIBUTOS	0,54
Soma Demonstrativo	11,18

Apuração do ICMS

Base de Cálculo(R\$)	Alíquota(%)	Valor(R\$)
0,00	,00%	0,00

Reservado ao Fisco Período Fiscal: **28/05/2007**
29E2.14E6.5D19.3968.5F92.8BB7.5C33.1656

Para pagamentos após o vencimento será cobrado multa de 2% acrescido de juros de 0,0333% por dia de atraso e atualização monetária com base no IGP-M, conforme Lei nº 10.438/02, a ser cobrada na próxima conta.

Esta unidade consumidora estará passível de suspensão do fornecimento, em caso de não pagamento desta fatura, conforme legislação vigente.

010607 045102881 010607

14,770 BLEDM