



Câmara Municipal

BARRA DO GARÇAS

Ano 2007

Estado de Mato Grosso

Plenário das Deliberações

APROVADO POR UNANIMIDADE  
Em sessão de 04 / 12 / 07  
*[Signature]*

PROTOCOLO

Protoc. n.º 959, Liv. 2013 Fls. 015<sup>v</sup>, em 04/12/07

Horas: 18:31

*[Signature]*  
Funcionário

- Projeto de Lei
- Projeto Decreto Legislativo
- Projeto de Resolução
- Requerimento
- Indicação
- Moção de
- Emenda

N.º  
583/2007

AUTOR: Vereadora **ANTÔNIA JACOB BARBOSA** – PR (1ª Secretária)

Senhor Presidente:

Indico à Mesa, após cumprimento das formalidades regimentais e deliberação do Plenário, seja enviado expediente ao SECRETÁRIO MUNICIPAL DE SAÚDE, solicitando atendimento à Sra. BENEDITA PEREIRA DOS ANJOS, residente na rua 28, N.º 172, bairro Ouro Fino, que necessita de EXAME DE TOMOGRAFIA, de acordo com o pedido médico em anexo.

Sala das Sessões da Câmara Municipal de Barra do Garças-MT., em 04 de dezembro de 2007.

*[Signature]*  
**ANTÔNIA JACOB BARBOSA**  
Vereadora – PR / 1ª Secretária

JUSTIFICATIVA

Senhor Presidente,  
Senhores Vereadores:

Eis o apelo de cidadãos e cidadãs, munícipes barra-garcense, que em razão da precária situação financeira, passam por dificuldades diversas, principalmente no que tange à saúde.

É o caso da Sra. BENEDITA, que necessita com urgência desse exame, para restabelecer sua saúde.

Diante das dificuldades aparentes, essa cidadã solicita nossos esforços, para buscar apoio do Poder Público, pois a saúde é essencial tanto quanto, a própria necessidade de viver.

Assim sendo, esperamos contar com a atenção do ilustre Secretário, no atendimento desse nosso pedido.

  
**ANTONIA JACOB BARBOSA**

Vereadora - PR / 1ª Secretária



CONSÓRCIO INTERMUNICIPAL DE SAÚDE DA REGIÃO GARÇAS - ARAGUAIA

GUIA DE AUTORIZAÇÃO DE EXAMES DIAGNÓSTICO

Código da Regulação  
003830

001 - Município de Origem:         - 002 - Identidade:   - 003 - CPF:

004 - Nome do Usuário:                         005 - Idade:

EXAME(S) SOLICITADO(S)

006 - Bioquímica  007 - Radiodiagnóstico  008 - Endoscopia  009 - Traçado Diagnóstico  010 - Outros

011 - CÓDIGO da AMB	012 - DESCRIÇÃO DO EXAME
01	- Tomografia Computadorizada do Crânio
02	-
03	-
04	-
05	-
06	-
07	-
08	-
09	-
10	-

Dados a serem preenchidos pela Central de Regulação do Consórcio

Agendamento realizado para: 013 - Data:  014 - Hora:  015 - Clínica / Serviço / Unidade:

016 - Endereço:

017 - Assinatura do Usuário:  018 - Assinatura do Médico Regulador:  021 - Assinatura do Médico Assistente e Carimbo:

Reconheço que fui devidamente atendido pelo Médico acima especificado e na data aqui registrada. 019 - Data:  020 - Hora:  022 - Data:  023 - Hora:

Esta guia possui uma validade de 15 dias após sua autorização

Gráfica MULTICOR Ltda. - Tel: 66 3401-2775 - 60 Bis. 02007 a 005000 - 06107

**(CEDULA DE IDENTIDADE)**



POLEGAR DIREITO

Não Alfabetizada

ASSINATURA DO PORTADOR

**VALIDA EM TODO O TERRITÓRIO NACIONAL**

CASA DA MOEDA DO BRASIL

**REPÚBLICA FEDERATIVA DO BRASIL**

ESTADO DE GOIAS  
SECRETARIA DA SEGURANÇA PÚBLICA  
DIVISÃO DE IDENTIFICAÇÃO

REGISTRO GERAL 366 393

NOME **BENEDITA FERREIRA DOS ANJOS**

FILIAÇÃO **João Cândido dos Anjos  
Floriana Eugenia de Jesus**

**Guapo-GO** NATURALIDADE DATA DO NASCIMENTO **10-fev-1937**

GOIÁS GO. **03-março-1973.**

*Solaine Almeida*  
CHEFE DA DIVISÃO DE IDENTIFICAÇÃO

**VALIDA EM TODO O TERRITÓRIO NACIONAL**

CASA DA MOEDA DO BRASIL

**CIC**

NASCIMENTO **10.02.37** INSCRIÇÃO NO CPF **240 549 921 53**

CONTRIBUINTE **BENEDITA FERREIRA DOS ANJOS**

*Milton N. Souza*  
SECRETÁRIO DA RECEITA FEDERAL

MINISTÉRIO DA FAZENDA  
SECRETARIA DA RECEITA FEDERAL  
COORDENAÇÃO DO SISTEMA DE INFORMAÇÕES ECONÔMICO-FISCAIS

**CARTÃO DE IDENTIFICAÇÃO DO CONTRIBUINTE**

DOCUMENTO COMPROBATÓRIO DE INSCRIÇÃO NO  
CADASTRO DE PESSOAS FÍSICAS

**VÁLIDO EM TODO TERRITÓRIO NACIONAL**

ASSINATURA DO CONTRIBUINTE

**REPÚBLICA FEDERATIVA DO BRASIL**

**TÍTULO ELEITORAL**

NOME DO ELEITOR **BENEDITA FERREIRA DOS ANJOS**

DATA DE NASCIMENTO **10/02/1937** Nº INSCRIÇÃO **025317611605** ZONA **9** SEÇÃO **90**

MUNICÍPIO / UF **BARRA DO GARCAS / MT** DATA DE EMISSÃO **17/09/2001**

Leg. JU. ELEITORAL

*Milton Pellegrini*

**VÁLIDO SOMENTE COM MARCA D'ÁGUA - JUSTIÇA ELEITORAL**

**REPÚBLICA FEDERATIVA DO BRASIL**

POLEGAR DIREITO



ASSINATURA OU IMPRESSÃO DIGITAL DO ELEITOR

**VÁLIDO SOMENTE COM MARCA D'ÁGUA - JUSTIÇA ELEITORAL**

3405-2630 - Joana  
92450592 - Joana

Senhores Vereadores

**BENEDITA FERREIRA DOS ANJOS**  
RUA VINTE E OITO,172  
Compl.: 1111417016000 QD48  
Bairro.: JARDIM OURO FINO  
CEP: 78600-000 BARRA DO GARCAS  
CNPJ/CPF: 24054992153  
INSCRIÇÃO ESTADUAL:

PARA ATENDIMENTO  
INFORME ESTE NÚMERO  
Unidade Consumidora - UC

Vencimento  
**30/11/2007**

**8965803**

Consumo  
**79 kWh**

Referência  
**11/2007**

Valor até o Vencimento  
**R\$ 17,40**

**Dados de Cadastro**  
Classificação: RESIDENCIAL-MONOFASICO  
Tipo de Tarifa: BAIXA RENDA  
Tensão Nominal ou Contratada(V): 220  
Limites adequados de tensão(V): 201 a 231

**Dados de Leitura**  
Leitura anterior: 22/10/2007  
Leitura atual: 20/11/2007  
Próxima leitura: 19/12/2007

**Dados de Medição**  
Equipamento: 818448  
Unidade de medida: kWh  
Origem da Leitura atual: Lida  
Leitura atual (em 20/11/2007): 4044  
Leitura anterior (em 22/10/2007): 3965  
Consumo medido no mês: 79  
Consumo faturado no mês: 79  
Número de dias faturados: 29  
Consumo médio diário: 2,72  
Constante de Faturamento: 1  
Fator de potência:

**Dados de Faturamento**

Descrição	Qtde-Faturada	Tarifa s/ICMS	Valor(R\$)
CONSUMO	30	0,113950	3,42
CONSUMO	49	0,196150	9,61
VALOR DO PIS			0,14
VALOR DO COFINS			0,64
VALOR DO ICMS			0,00
Total - Preço (1)			13,81

**Outros Lançamentos, Cobranças e Serviços Autorizados**

Item	Valor(R\$)
CIP-CONTRIB DE ILUM PUB	3,59
Total - Outros (2)	3,59

**HISTÓRICO DE CONSUMO DE ENERGIA ELÉTRICA - kWh**

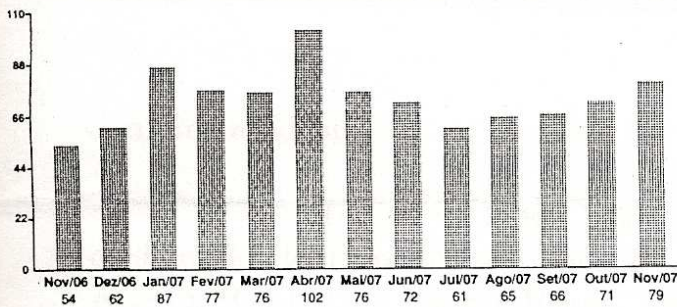

MÉDIA DOS 3 ÚLTIMOS CONSUMOS DE ENERGIA **72,00 kWh**

**MENSAGENS:**  
BENEF. TAR. SOCIAL RES 246/02 R\$ 12,94 E ISENTO REC.TAR.EXTRA RES 091/01

**TOTAL GERAL (1) + (2) R\$ 17,40**

**Composição do Preço (Art. 31, Resolução 166/2005)**

Item	Valor (R\$)
DISTRIBUICAO	4,74
ENC. SETORIAIS	1,29
ENERGIA	6,45
TRANSMISSAO	0,51
TRIBUTOS	0,82
Soma Demonstrativo	13,81

**Apuração do ICMS**

Base de Cálculo(R\$)	Alíquota(%)	Valor(R\$)
0,00	,00%	0,00

**Reservado ao Fisco** Período Fiscal: **21/11/2007**

**ADCB.C407.B097.2D1C.31BA.BB7B.0C2D.338A**

Para pagamentos após o vencimento será cobrado multa de 2% acrescido de juros de 0,0333% por dia de atraso e atualização monetária com base no IGP-M, conforme Lei nº 10.438/02, a ser cobrada na próxima conta.

Esta unidade consumidora estará passível de suspensão do fornecimento, em caso de não pagamento desta fatura, conforme legislação vigente.

**PARTICIPE DO MOVIMENTO: "PAZ NO TRÂNSITO - A VIDA EM SUAS MÃOS".**

Nome	UC	Local/Etapa/Livro	Número de Referência	Referência	Vencimento	Valor Cobrado (R\$)
BENEDITA FERREIRA DOS ANJOS	8965803	0111/14/005296	07-2007478030675-81	11/2007	30/11/2007	R\$ 17,40

