



Câmara Municipal de
BARRA DO GARÇAS Ano 2008

Estado de Mato Grosso
Plenário das Deliberações

APROVADO POR UNANIMIDADE
Em sessão de 06 / 05 / 08
[Assinatura]

PROTOCOLO

Protoc. n.º 359, Liv. 208 Fls. 063^v, em 06/05/08

Horas: 13:05

[Assinatura]

Funcionário

- Projeto de Lei
- Projeto Decreto Legislativo
- Projeto de Resolução
- Requerimento
- Indicação
- Moção de
- Emenda

N.º
205 / 2008

AUTOR: Vereadora **ANTÔNIA JACOB BARBOSA** – PR (1ª Secretária)

Senhor Presidente:

Indico à Mesa, após cumprimento das formalidades regimentais e deliberação do Plenário, seja enviado expediente ao SECRETARIO MUNICIPAL DE SAÚDE, com cópia à Coordenadora de Regulação Municipal, solicitando autorização para atendimento médico, na especialidade de Neurologia, ao menor MARCELO SOUSA SANTOS, residente na rua José Francisco de Sousa, 321, bairro Serrinha.

Sala das Sessões da Câmara Municipal de Barra do Garças-MT.,
em 06 de maio de 2008.

[Assinatura]
ANTÔNIA JACOB BARBOSA
Vereadora – PR / 1ª Secretária

JUSTIFICATIVA

Senhor Presidente,
Senhores Vereadores:

Eis o apelo de cidadãos e cidadãs, munícipes barra-garcense, que em razão da precária situação financeira, passam por dificuldades diversas, principalmente no que tange à saúde.

É o caso do jovem MARCELO, que necessita de desse atendimento e por ser pessoa de baixa renda, não dispõe de recursos financeiros para custear tais despesas.

Diante das dificuldades aparentes, esse cidadão solicita nossos esforços, para buscar apoio do Poder Público, pois a saúde é essencial tanto quanto, a própria necessidade de viver.

Assim sendo, esperamos contar com a atenção do ilustre Secretário, no atendimento desse nosso pedido.

ANTÔNIA JACOB BARBOSA
Vereadora – PR / 1ª Secretária



GUIA DE REFERÊNCIA

Município: Barra do Garças Especialidade Solicitada: Neurologista

I - Identificação do Paciente

Unid. Solicitante: _____
 Nome: Marcelo Souza Santos Idade: 12 a
 RG: _____ Sexo: _____ Ocupação: _____
 Endereço: R. José Francisco de Souza Município: Barra do Garças
 Nome do Responsável: _____

II - Justificativa de Referência

História Progressiva e Quadro Clínico: Menor evolução do nos últimos 12 meses, tem dificuldade para caminhar, ext em s.c.
 Diagnóstica ou Hipótese Diagnóstica: Grupos de Músculos?

Exames Realizados - Data Diagnóstica: Clinico / exames

Conduta Terapêutica: _____

III - Motivo do Encaminhamento

- () Diagnóstico
- () Seguimento
- () Outros (Especificar) _____
- () Confirmação Diagnóstica
- () Outra Especialidade
- () Tratamento
- () Internação

IV - Nome do Profissional Solicitante: _____

CRM: _____
 COREN: Itamar A. Silva
 Assinatura: Enteimeiro Data: _____ / _____ /20____
 COREN 74115 MT

V - Agendamento para

Unidade: _____ Especialidade: _____
 Endereço: _____ Bairro: _____ Fone: _____
 Município: _____ Data: _____ / _____ /20____ Horário: _____
 Nome e Assinatura do Responsável pelo Agendamento: _____
 Data do Preenchimento: _____ / _____ /20____



REPÚBLICA FEDERATIVA DO BRASIL

ESTADO DE MATO GROSSO — COMARCA DE BARRA DO GARCAS



CARTÓRIO DO REGISTRO CIVIL DAS PESSOAS NATURAIS

Renildes Silva Rosa
Oficial Vitalícia

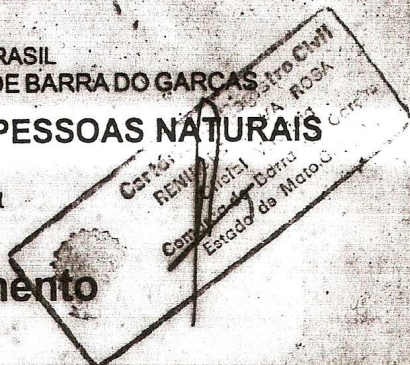

Certidão de Nascimento

Para fins **Diversos.**

CERTIFICO que, as fls. 008 do livro 070 sob o nº de Ordem 40.024 foi lavrado o assento do Nascimento de MARCELO SOUZA SANTOS do sexo masculino de cor P/Clara nascido no dia 30 de Maio(05) de mil novacentos e noventa e cinco(1.995) às 23:30 horas e 00 minutos em Barra do Garças-Mato Grosso filho de NILDO FAUSTINO SANTOS e CLEIDE MARIA DE SOUZA ambos

naturais Deste Estado.
avóspaternos Milton Alves dos Santos e D^a Adelia Faustina Santos
ematernos Albertino Lauro de Souza e D^a Maria Antonia Lopes de Souza
declarante Os Pais
registrado em 27/07/1.995
testemunhas Mario Ferreira Barros e Fernando Fachim Cardoso
Observações PRIMEIRA CERTIDÃO

O referido é verdade e dou fé

BARRA DO GARCAS em 27 de Julho(07) de 19 95.

Renildes Silva Rosa
Oficial

CARTÃO NACIONAL DE SAÚDE

Cartão Provisório

SUS

SISTEMA ÚNICO DE SAÚDE

898050028832312

Nome : MARCELO SOUZA SANTOS

Data de nascimento : 30/05/1995

Sexo : M

Data de emissão : 04/07/2006

Município de residência : BARRA DO GARCAS UF : MT



Centrais Elétricas Matogrossenses S/A
 Rua Manoel dos Santos Coimbra, 184 - Cuiabá - MT
 CNPJ 03.467.321/0001-99 Insc. Estadual 13.020.425-0

Nota Fiscal/Fatura de Energia Elétrica - Série Única - 000.122.817
 Emissão: 07/04/2008 GRUPO B
 Apresentação: 09/04/2008 FAT- 07-2008517953274-23

CLEIDE MARIA DE SOUZA
 RUA JOSE FRANCISCO DE SOUZA,321
 Compl.: 1110413038000
 Bairro.: ST SERRINHA
 CEP: 78600-000 BARRA DO GARCAS
 CNPJ/CPF: 00793513103
 INSCRIÇÃO ESTADUAL:

**PARA ATENDIMENTO
 INFORME ESTE NÚMERO
 Unidade Consumidora - UC**

5685982

Referência
04/2008

Vencimento
16/04/2008

Consumo
104 kWh

Valor até o Vencimento
R\$ 28,75

Dados de Cadastro

Classificação: RESIDENCIAL-MONOFASICO
 Tipo de Tarifa: BAIXA RENDA
 Tensão Nominal ou Contratada(V): 220
 Limites adequados de tensão(V): 201 a 231

Dados de Leitura

Leitura anterior: 05/03/2008
 Leitura atual: 04/04/2008
 Próxima leitura: 05/05/2008

Dados de Medição

Equipamento: 1031275
 Unidade de medida: kWh
 Origem da Leitura atual: Lida
 Leitura atual (em 04/04/2008): 3547
 Leitura anterior (em 05/03/2008): 3443
 Consumo medido no mês: 104
 Consumo faturado no mês: 104
 Número de dias faturados: 30
 Consumo médio diário: 3,47
 Constante de Faturamento: 1
 Fator de potência:

Dados de Faturamento

Descrição	Qtde-Faturada	Tarifa s/ICMS	Valor(R\$)
CONSUMO	30	0,113950	3,42
CONSUMO	50	0,196150	9,81
CONSUMO	20	0,197310	3,95
CONSUMO	4	0,295900	1,18
VALOR DO PIS			0,19
VALOR DO COFINS			0,89
VALOR DO ICMS			2,14
Total - Preço (1)			21,58

Outros Lançamentos, Cobranças e Serviços Autorizados

Item	Valor(R\$)
CIP-CONTRIB DE ILUM PUB	7,17
Total - Outros (2)	7,17

HISTÓRICO DE CONSUMO DE ENERGIA ELÉTRICA - kWh

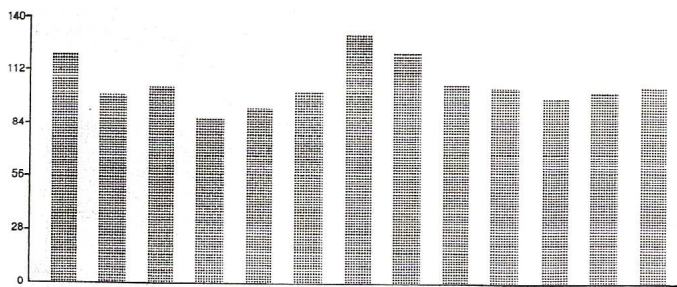

MÉDIA DOS 3 ÚLTIMOS CONSUMOS DE ENERGIA **101,00 kWh**

MENSAGENS:

BENEF. TAR. SOCIAL RES 485/02 R\$ 17.70 E ISENTO REC.TAR.EXTRA RES 091/01

<<< REAVISO DE VENCIMENTO DE CONTA >>>

Comunicamos que até a presente data, não registramos o pagamento da(s) seguinte(s) fatura(s):
 Referência Valor Previsão de Corte
 03/2008 28,64 25/04/2008

Caso o pagamento já tenha sido efetuado, favor desconsiderar este reaviso.

TOTAL

Composi

Item

DISTRIBL

ENC. SET

ENERGIA

TRANSMI

TRIBUTOS

Soma Den

Apuração

Base de C

Reserv

EB70

Para pag

juros de 0

conforme l

Esta unid:

caso de né

CAIXA ECONÔMICA FEDERAL

OUVIDORIA CAIXA 0800 725 7474

115-534874318-2

24/abr/2008

HORA DF 17:44:31

LOT. 10,014144-7

TERM 017153

LOCALIDADE: BARRA DO GARCAS
 AG, VINCULADA: 1308

COMPROVANTE DE PAGAMENTO
 CEMAT CENT ELET MATOGROSSENSES

VALOR DO PAGAMENTO: 28,75

836200000005 287500140002
 001070020084 517953274233

115-534874318-2

VIA DO CLIENTE

"ESTÁ EM REVISÃO A NORMA QUE TRATA DE CONDIÇÕES DE FORNECIMENTO DE ENERGIA ELÉTRICA (RES. ANEEL 456 / 00) SUA CONTRIBUIÇÃO É MUITO IMPORTANTE E PODE SER ENVIADA PARA O ENDEREÇO DA ANEEL: AP008_2008@ANEEL.GOV.BR., EM 16/03/2008. PARA MAIS INFORMAÇÕES, ACESSE: WWEE.ANEEL.GOV.BR".

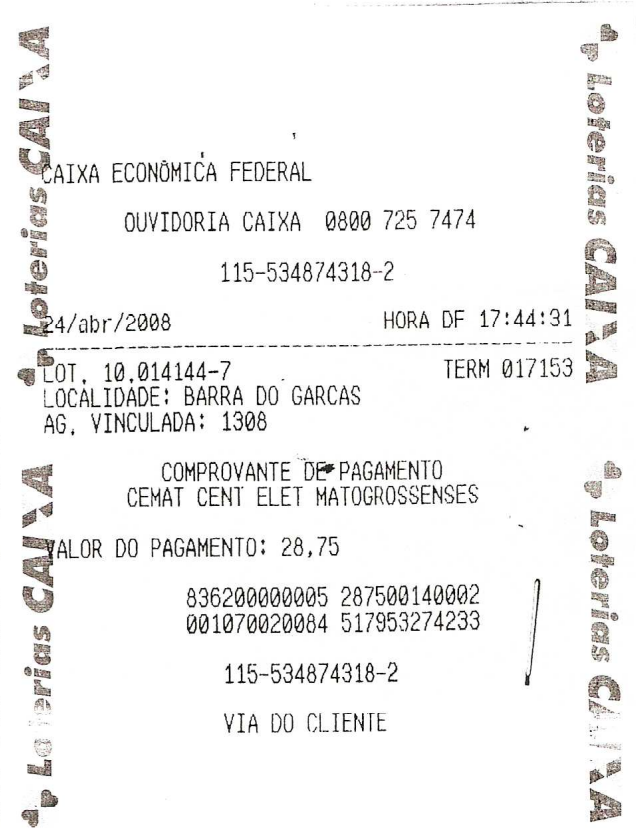

VALIDA EM TODO O TERRITÓRIO NACIONAL

REGISTRO GERAL 1214931-4 DATA DE EXPEDIÇÃO 24/09/96

NOME CLEIDE MARIA DE SOUZA

FILIAÇÃO ALBERTINO LAURO DE SOUZA

MARIA ANTONIA LOPES

NATURALIDADE BARRA DO GARÇAS-MT DATA DE NASCIMENTO 21/06/1979

DOC ORIGEM C.NASC. LIV. A-12 FLS.104 TERM 5189 ARAGARÇAS-GO

CPF 00 00 00 00 00 00

Crescêncio Costa Leite
 Coordenador de Identificação

LEI Nº 7.116 DE 29/08/83

REPÚBLICA FEDERATIVA DO BRASIL

ESTADO DE MATO GROSSO
 SECRETARIA DE JUSTIÇA
 INSTITUTO DE IDENTIFICAÇÃO DR. AROLDO MENDES DE PAIVA



Cleide Maria de Souza
 ASSINATURA DO TITULAR

CARTEIRA DE IDENTIDADE

MINISTÉRIO DA FAZENDA
 Secretaria da Receita Federal

CPF

Cadastro de Pessoas Físicas
 Número de Inscrição

007.935.131-03

Nome
CLEIDE MARIA DE SOUZA

Nascimento
21/06/1979



Cartão de uso pessoal e intransferível.
 Deve ser apresentado junto com um documento de identidade.

Emissão
 Maio/2002

 **CORREIOS**
 www.correios.com.br