



Câmara Municipal de
BARRA DO GARÇAS Ano 2008

Estado de Mato Grosso

Plenário das Deliberações

APROVADO POR UNANIMIDADE
Em sessão de 06/05/08
[Assinatura]

PROTOCOLO

<p>Protoc. n.º <u>368</u>, Liv. <u>203</u> Fls. <u>064</u>^v, em <u>06/05/08</u></p> <p>Horas: <u>18:00</u></p> <p><i>[Assinatura]</i> _____ Funcionário</p>	<p><input type="checkbox"/> Projeto de Lei</p> <p><input type="checkbox"/> Projeto Decreto Legislativo</p> <p><input type="checkbox"/> Projeto de Resolução</p> <p><input type="checkbox"/> Requerimento</p> <p><input checked="" type="checkbox"/> Indicação</p> <p><input type="checkbox"/> Moção de</p> <p><input type="checkbox"/> Emenda</p>	<p>N.º <u>213</u> /2008</p> <p>.</p>
--	---	--

AUTOR: Vereadora **ANTÔNIA JACOB BARBOSA** – PR (1ª Secretária)

Senhor Presidente:

Indico à Mesa, após cumprimento das formalidades regimentais e deliberação do Plenário, seja enviado expediente à Central de Regulação de Barra do Garças – Sra. Iracy, aos cuidados da funcionária Valéria, solicitando providências no sentido de agendar, em Cuiabá-MT, os exames clínicos em favor da Sra. NERCINA DAVID DE MORAES, conforme pedido médico em anexo.

Sala das Sessões da Câmara Municipal de Barra do Garças-MT.,
em 06 de maio de 2008.

[Assinatura]
ANTÔNIA JACOB BARBOSA
Vereadora – PR / 1ª Secretária

JUSTIFICATIVA

Senhor Presidente,
Senhores Vereadores:

Eis o apelo de cidadãos e cidadãs, munícipes barra-garcense, que em razão da precária situação financeira, passam por dificuldades diversas, principalmente no que tange à saúde.

É o caso de Dona NERCINA, que necessita de desse atendimento e por ser pessoa de baixa renda, não dispõe de recursos financeiros para custear tais despesas.

Diante das dificuldades aparentes, esse cidadão solicita nossos esforços, para buscar apoio do Poder Público, pois a saúde é essencial tanto quanto, a própria necessidade de viver.

Assim sendo, esperamos contar com a atenção do ilustre Secretário, no atendimento desse nosso pedido.

ANTÔNIA JACOB BARBOSA
Vereadora - PR / 1ª Secretária



Sistema Único de Saúde
Ministério da Saúde
Governador do Estado de Goiás
Secretaria de Estado da Saúde

AME 600

E EXAME

NOME:

Nereu

Lud.
Apenglas
~~Carboid~~

us

ENN

Agilinas
Centro de Regulacao
Centro Municipal
Drac. Gracy AIC
Drac. Valerice
Agud. e Carboid.

→ 90,00
Cada
membro

HD

STC / PN P/sud Radicab

07/04/08

DATA

Dr. Wilson Bretones Filho
NEUROCIRURGIA
Unimed-064/00005668-1

CARIMBO - CRM



Estado de Mato Grosso
CÂMARA MUNICIPAL DE BARRA DO GARÇAS
Palácio Vereador Dr. DERCY GOMES DA SILVA

Barra do Garças-MT., em 28.04.2008.

Ilmº. Sr.
Dr. ADALBERTO METELLO
Secretário Municipal de Saúde
N e s t a

Senhor Secretário:

Com os sinceros cumprimentos a V. Sa., vimos através solicitar vossos bons préstimos, no sentido de atender a Sra. NERCINA DAVID DE MORAES, residente na rua Basílio Dourado, n.º 1.213, bairro Santo Antonio, concedendo-lhe autorização para realização de exame clínico, conforme pedido médico em anexo.

Na certeza de vossa valiosa atenção, renovamos protestos de elevada estima e apreço.

Atenciosamente,

Antonia Jacob Barbosa
Vereadora – PR
1ª Secretária



Estado de Mato Grosso
CÂMARA MUNICIPAL DE BARRA DO GARÇAS
Palácio Vereador Dr. DERCY GOMES DA SILVA

Barra do Garças-MT., em 28.04.2008.

Ilmº. Sr.
Dr. ADALBERTO METELLO
Secretário Municipal de Saúde
N e s t a

Senhor Secretário:

Com os sinceros cumprimentos a V. Sa., vimos através solicitar vossos bons préstimos, no sentido de atender a Sra. NERCINA DAVID DE MORAES, residente na rua Basílio Dourado, n.º 1.213, bairro Santo Antonio, concedendo-lhe autorização para realização de exame clínico, conforme pedido médico em anexo.

Na certeza de vossa valiosa atenção, renovamos protestos de elevada estima e apreço.

Atenciosamente,

Antônia Jacob Barbosa
Vereadora – PR
1ª Secretária

MINISTÉRIO DA FAZENDA
Secretaria da Receita Federal

CPF

Cadastro de Pessoas Físicas

Número de Inscrição
274.778.861-04

Nome
NERCINA DAVID DE MORAES

Nascimento
08/02/1954



(CÉDULA DE IDENTIDADE)

G. BARÇAS

FOLEGAR DIREITO

Nercina David de Moraes
ASSINATURA DO PORTADOR

(VALIDA EM TODO O TERRITÓRIO NACIONAL)

CASA DA MOEDA DO BRASIL

BRD110014

Cartão de uso pessoal e intransferível.
Deve ser apresentado junto com um documento de identidade.

Emissão
ABR/2001



www.correios.com.br

(REPÚBLICA FEDERATIVA DO BRASIL)

ESTADO DE MATO GROSSO
SECRETARIA DE SEGURANÇA PÚBLICA
INSTITUTO DE IDENTIFICAÇÃO

REGISTRO GERAL 331 286

NOME **NERCINA DAVID DE MORAES**

FILIAÇÃO **João D. de Moraes
Luzia B. de Moraes**

G. Carneiro-MT 08-fevereiro-1954
NATURALIDADE DATA DO NASCIMENTO

CUIABÁ, MT 03-fevereiro-1 981
DIRETOR

(VALIDA EM TODO O TERRITÓRIO NACIONAL)

CASA DA MOEDA DO BRASIL

CARTÃO NACIONAL DE SAÚDE

Cartão Provisório

SUS 898050036303692
SISTEMA ÚNICO DE SAÚDE

Nome: *Nercina D. Moraes*

Data de Nascimento: *08/12/54*

Sexo: *F* Data de emissão: *24/10/06*

Município de residência: *Barças* UF: *MT*

MULTICOR (65) 3401-2175



Centrais Elétricas Matogrossenses S/A
Rua Manoel dos Santos Coimbra, 184 - Cuiabá - MT
CNPJ 03.467.321/0001-99 Insc. Estadual 13.020.425-0

Nota Fiscal/Fatura de Energia Elétrica - Série Única - 000.346.816
Emissão: 10/04/2008 GRUPO B
Apresentação: 14/04/2008 FAT- 07-2008522804603-6

NERCINA DAVID DE MORAES
RUA BASILIO D. JRADO,1213
Compl.: 1111005- 94003
Bairro.: SANTO ANTONIO
CEP: 78600-000 BARRA DO GARCAS
CNPJ/CPF: 27477886104
INSCRIÇÃO ESTADUAL:

PARA ATENDIMENTO
INFORME ESTE NÚMERO
Unidade Consumidora - UC
9494820

Vencimento
22/04/2008

Consumo
69 kWh

Referência
04/2008

Valor até o Vencimento
R\$ 15,18

Dados de Cadastro

Classificação: RESIDENCIAL-MONOFASICO
Tipo de Tarifa: BAIXA RENDA
Tensão Nominal ou Contratada(V): 220
Limites adequados de tensão(V): 201 a 231

Dados de Leitura

Leitura anterior: 11/03/2008
Leitura atual: 09/04/2008
Próxima leitura: 08/05/2008

Dados de Medição

Equipamento: 981206
Unidade de medida: kWh
Origem da Leitura atual: Lida
Leitura atual (em 09/04/2008): 2408
Leitura anterior (em 11/03/2008): 2339
Consumo medido no mês: 69
Consumo faturado no mês: 69
Número de dias faturados: 29
Consumo médio diário: 2,38
Constante de Faturamento: 1
Fator de potência:

HISTÓRICO DE CONSUMO DE ENERGIA ELÉTRICA - kWh

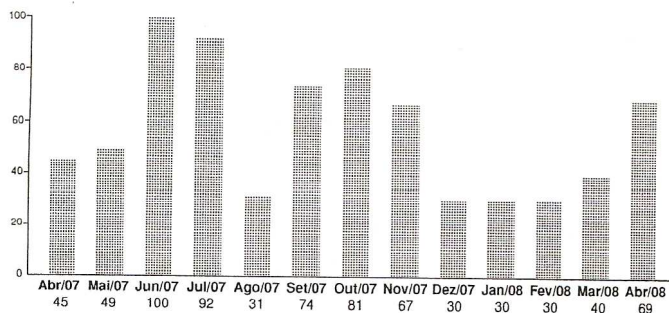

MÉDIA DOS 3 ÚLTIMOS CONSUMOS DE ENERGIA **46,33 kWh**

Dados de Faturamento

Descrição	Qtde-Faturada	Tarifa s/ICMS	Valor(R\$)
CONSUMO	30	0,113799	3,41
CONSUMO	39	0,195972	7,64
VALOR DO PIS			0,10
VALOR DO COFINS			0,48
VALOR DO ICMS			0,00
Total - Preço (1)			11,63

Outros Lançamentos, Cobranças e Serviços Autorizados

Item	Valor(R\$)
CIP-CONTRIB DE ILUM PUB	3,55
Total - Outros (2)	3,55

TOTAL GERAL (1) + (2) R\$ 15,18

Composição do Preço (Art. 31, Resolução 166/2005)

Item	Valor (R\$)
DISTRIBUICAO	4,07
ENC. SETORIAIS	1,08
ENERGIA	5,45
TRANSMISSAO	0,42
TRIBUTOS	0,61
Soma Demonstrativo	11,63

Apuração do ICMS	Base de Cálculo(R\$)	Alíquota(%)	Valor(R\$)
	0,00	,00%	0,00

Reservado ao Fisco Período Fiscal: 10/04/2008

48EE.1070.439A.F39A.3C92.5902.B290.B9C6

Para pagamentos após o vencimento será cobrado multa de 2% acrescido de juros de 0,0333% por dia de atraso e atualização monetária com base no IGP-M, conforme Lei nº 10.438/02, a ser cobrada na próxima conta.

Esta unidade consumidora estará passível de suspensão do fornecimento, em caso de não pagamento desta fatura, conforme legislação vigente.

"ESTÁ EM REVISÃO A NORMA QUE TRATA DE CONDIÇÕES GERAIS DE FORNECIMENTO DE ENERGIA ELÉTRICA (RES. ANEEL 456 / 2000). SUA CONTRIBUIÇÃO É MUITO IMPORTANTE E PODE SER ENCAMINHADA PARA O ENDEREÇO DA ANEEL: AP008_2008@ANEEL.GOV.BR, EM ATÉ 08/05/2008. MAIS INFORMAÇÕES, ACESSE: WWEE.ANEEL.GOV.BR".