

PROTOCOLO

Protoc. n.º 460, Liv. 21 Fls. 72, em 30/06/09

Horas: 16:45

Barb
Funcionário

- Projeto de Lei
- Projeto Decreto Legislativo
- Projeto de Resolução
- Requerimento
- Indicação
- Moção de
- Emenda

N.º
297/2009

AUTOR: Vereadora ANTÔNIA JACOB BARBOSA – PR (Presidenta)

Senhora Presidente:

Indico à Mesa, após cumprimento das formalidades regimentais e deliberação do Plenário, seja enviado expediente à REDE/CEMAT, solicitando a colocação de 2 (dois) postes, sendo um na rua das Acácias e outro na rua A, no bairro Anchieta, para fins de implantação de iluminação pública.

Sala das Sessões da Câmara Municipal de Barra do Garças-MT.,
em 29 de junho de 2009.

Barb
ANTÔNIA JACOB BARBOSA

Vereadora – PR
Presidenta

JUSTIFICATIVA

Senhor Presidente,
Senhores Vereadores:

Os moradores da rua Acácias e rua A, reclamam da falta de iluminação, pois esse fator é algo determinante na questão de segurança, considerando o alto índice de violência urbana que hoje se verifica em nossa cidade e sendo solicitado por esses moradores, vimos através deste documento indicatório, formular esse pedido à empresa Rede/Cemat, para implantar os dois postes, para que a Prefeitura possa estar colocando a iluminação pública.

Assim sendo, esperamos contar com a atenção do ilustre Secretário, no atendimento desse nosso pedido.

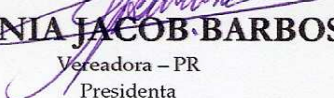
ANTÔNIA JACOB BARBOSA
Vereadora - PR
Presidenta

Emissão: 09/06/2009

Apresentação: 12/06/2009

Nota Fiscal/Fatura de Energia Elétrica - Série Única - 000.035.235 FAT - 07-2009647579651-80

ONEIDE MARTINS CAMINHOS

RUA DAS ACÁCIAS 1410
Cidade: 11215-200
Bairro: ANHETA
CEP: 78500-000 - BAIXA DO GARÇAS
CNPJ: 03.467.321/0001-99
INSCRIÇÃO ESTADUAL
Classificação: RESIDENCIAL MONOFÁSICO
Tensão Nominal do Contador (V): 220
Limite adequado de tensão (V): 201 a 231
Grupo de Tensão: B Tipo de Tarifa: CONVENCIONAL

Seu número

Unidade Consumidora - UC

8663050

Dados da Leitura

Leitura anterior:
07/05/2009

Leitura atual:
08/06/2009

Próxima leitura:
08/07/2009

Dados de Medição

Equipamento: 902368
Unidade de medida: kWh
Origem da Leitura atual: Lida
Leitura atual (em 08/06/2009): 16657
Leitura anterior (em 07/05/2009): 16398
Consumo medido no mês: 259
Consumo faturado no mês: 259
Número de dias faturados: 32
Consumo médio diário: 8,09
Constante de Faturamento: 1
Fator de potência:

Histórico de Consumo de Energia Elétrica - kWh

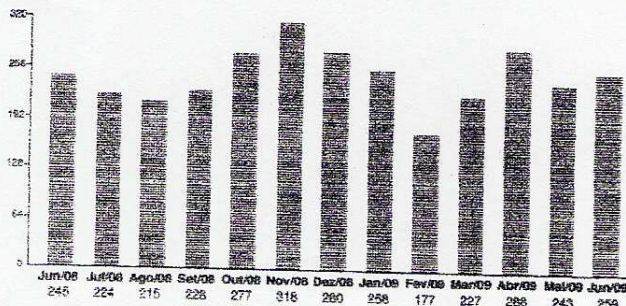

MÉDIA DOS 3 ÚLTIMOS CONSUMOS DE ENERGIA 263,33 kWh

Mensagens:

A Anel fixou aumento de 11,75% na tarifa de energia (baixa tensão) em MT. Programa-se
CONTA SEM BENEFÍCIO DA TARIFA BAIXA RENDA (RES 246 E 485/02).

Após o 15º (décimo quinto) dia do vencimento desta fatura, o débito estará sujeito a inclusão nos órgãos de proteção ao crédito (spo e serasa). Para sua maior comodidade, solicite débito automático de sua fatura de energia.

Reservado ao Fisco Período Fiscal: 09/06/2009
5AE9.4450.B51B.88FD.1AB0.20E6.4E52.8FE0

Consumo	Valor até o vencimento
259 kWh	R\$ 147,51

Fatura do mês	Vencimento
06/2009	19/06/2009

Valores Faturados

Descrição	Qtde-Faturada	Tarifa s/ICMS	Valor(R\$)
Consumo	259	0,363320	94,10
Valor do Pis			1,36
Valor do Cofins			6,26
Valor do Icms			33,90
Total - Preço (1)			135,62

Outros Lançamentos, Cobranças e Serviços Autorizados

Item	Valor(R\$)
Cip-Contrib de Ilum Pub	11,89
Total - Outros (2)	11,89

Total (1) + (2) R\$ 147,51

Composição do Preço (Art. 31, Resolução 166/2005)

Item	Valor (R\$)
Distribuição	30,50
Enc. Setoriais	13,36
Energia	48,45
Transmissão	1,79
Tributos	41,52
Soma Demonstrativo	135,62

Composição do ICMS

Base de Cálculo(R\$)	Alíquota(%)	Valor(R\$)
135,62	25,00%	33,90

Para pagamentos após o vencimento será cobrado multa de 2% acrescido de juros de 0,0333% por dia de atraso e atualização monetária com base no IGP-M, conforme Lei nº 10.438/02, a ser cobrada na próxima conta.

Nome	UC	Local/Etapa/Livro	Número de Referência	Referência	Vencimento	Valor Cobrado (R\$)
ONEIDE MARTINS CAMINHOS	8663050	0111/01/005219	07-2009647579651-80	06/2009	19/06/2009	R\$ 147,51





Centrais Elétricas Matogrossenses S/A
 Rua Manoel dos Santos Coimbra, 184 - Cuiabá - MT
 CNPJ 03.467.321/0001-99 Insc. Estadual 13.020.425-0

Conta de Energia Elétrica

Emissão: 08/05/2009

Apresentação: 12/05/2009

Nota Fiscal/Fatura de Energia Elétrica - Série Única - 000.008.495 FAT - 07-2009640584761-60

DIVINO QUIRINO DA SILVA

RUA DAS ACACIAS 1536
 Compl.: 1110215204000
 Bairro.: ANCHIETA
 CEP. 75600-000 BARBA DO GARÇAS
 CNPJ/CPF:
 INSCRIÇÃO ESTADUAL:
 Classificação: RESIDENCIAL MONOFASICO
 Tensão Nominal ou Contratada(V): 220
 Limites adequados de tensão(V): 201 a 231
 Grupo de Tensão: B Tipo de Tarifa: CONVENCIONAL

Seu número
 Unidade Consumidora - UC: **5672236**

Dados da Leitura

Leitura anterior: 08/04/2009
 Leitura atual: 07/05/2009
 Próxima leitura: 08/06/2009

Dados de Medição

Equipamento: 6990582
 Unidade de medida: kWh
 Origem da Leitura atual: Lida
 Leitura atual (em 07/05/2009): 3012
 Leitura anterior (em 08/04/2009): 2896
 Consumo medido no mês: 116
 Consumo faturado no mês: 116
 Número de dias faturados: 29
 Consumo médio diário: 4,00
 Constante de Faturamento: 1
 Fator de potência:

Histórico de Consumo de Energia Elétrica - kWh

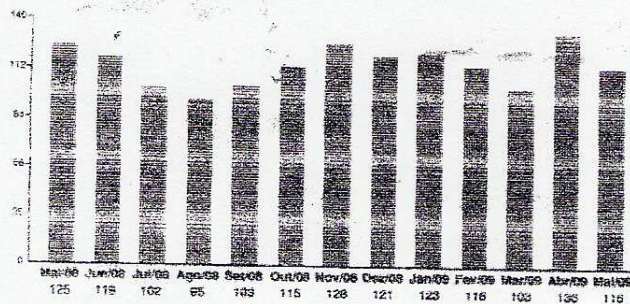

MÉDIA DOS 3 ÚLTIMOS CONSUMOS DE ENERGIA: 118,33 kWh

Mensagens:

Após o 15º (décimo quinto) dia do vencimento desta fatura, o débito estará sujeito a inclusão nos órgãos de proteção ao crédito (SPC e Serasa). Para sua maior comodidade, solicite débito automático de sua fatura de energia.

Consumo	Valor até o vencimento
116 kWh	R\$ 62,79
Fatura do mês	Vencimento
05/2009	19/05/2009

Valores Faturados

Descrição	Qtd-Faturada	Tarifa s/ICMS	Valor(R\$)
Consumo	116	0,363320	42,15
Valor do Pis			0,47
Valor do Cofins			2,19
Valor do Icms			4,97
Total - Preço (1)			49,78

Outros Lançamentos, Cobranças e Serviços Autorizados

Item	Valor(R\$)
Seguro Residencial	5,09
Cip-Contrib de Ilum Pub	7,92
Total - Outros (2)	13,01

Total (1) + (2) **R\$ 62,79**

Composição do Preço (Art. 97, Resolução 166/2008)

Item	Valor (R\$)
Distribuição	13,66
Enc. Setoriais	5,90
Energia	21,71
Transmissão	0,80
Tributos	7,62
Soma Demonstrativo	49,78

Base de Cálculo(R\$)	Alíquota(%)	Valor(1%)
49,78	10,00%	4,97

Para pagamentos após o vencimento será cobrado multa de 2% acrescido de juros de 0,0333% por dia de atraso e atualização monetária (taxa SELIC) de 100% (a conformar) ou de 10,436/02, a ser cobrada na próxima conta.

Ce



s Matogrossenses S/A
 Santos Coimbra, 184 - Cuiabá - MT
 /0001-99 Insc. Estadual 13.020.425-0

Conta de Energia Elétrica

Nota Fiscal/Fatura de Energia Elétrica - Série Única - 000.038.232 FAT - 07-2008564441727-

Emissã

ADRI

RUA A.
Compl.:
Bairro.:
CEP: 7E
CNPJ/C
INSCRI
Classific
Tensão
Limites e
Grupo d

J.O. BORGES RUIVO LTDA
RUA N. JOAO ALBERTO 498
Fone: Met-Isr 0000-210 Data 12/09/2008
Correspondente do Banco Bradesco S.A.
Comprovante de Pagamento
Data 12/05/2008 Hora de Brasília 10.27
Codigo de Barras
836600010001 30440019600 0
00102002008-4 5044412225
Empresa: TEMAT



Dado

Leitu
05/

Dado

Equipam
Unidade
Origem
Leitura :

Valor do Pagamento 36,44
Ag bradesco 3292 - BARRA DO GARCAS
PACB 066 - BRUG BRANDAO LJ MTZ
NSU 000349394663 Autenticacao: 512831
NSU Rede 624605 Hora Rede 10 25 16

2600

Próxima leitura:
01/09/2008

Consumo	Valor até o vencimento
96 kWh	R\$ 36,4

Fatura do mês	Vencimento
08/2008	15/08/200

Valores Faturados

Descrição	Qtde-Faturada	Tarifa s/ICMS	Valor
Consumo	96	0,325110	31,2
Valor do Pis			0,2
Valor do Cofins			1,2
Valor do Icms			0,0
Total - Preço (1)			32,6

Outros Lançamentos, Cobranças e Serviços Autorizados

Item	Valor
Cip-Contrib de Ilum Pub	3,5
Total - Outros (2)	3,5

Leitura anterior (em 05/07/2008):	12387
Consumo medido no mês:	12291
Consumo faturado no mês:	96
Número de dias faturados:	96
Consumo médio diário:	31
Constante de Faturamento:	3,10
Fator de potência:	1

Histórico de Consumo de Energia Elétrica - kWh

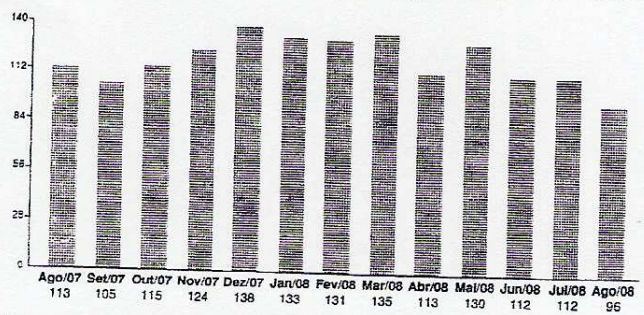

MÉDIA DOS 3 ÚLTIMOS CONSUMOS DE ENERGIA 106,67 kWh

Mensagens:

DEBITOS: 07/2008 R\$ 49,98
CONTA SEM BENEFÍCIO DA TARIFA BAIXA RENDA (RES 246 E 485/02).

NÃO DEIXE QUE UMA CRIANÇA SEJA MARCADA PELA VIOLÊNCIA.
EXPLORAÇÃO SEXUAL DE CRIANÇAS E ADOLESCENTES É CRIME.
DENUNCIE. DISQUE 100

Total (1) + (2) R\$ 36,4

Composição do Preço (Art. 31, Resolução 166/2005)

Item	Valor (R)
Distribuição	13,1
Enc. Setoriais	2,8
Energia	14,6
Transmissão	0,5
Tributos	1,6
Soma Demonstrativo	32,8

Composição do ICMS

Base de Cálculo(R\$)	0,00	Alíquota(%)	,00%	Valor(R\$)	0,0
----------------------	------	-------------	------	------------	-----

Para pagamentos após o vencimento será cobrada multa de 2% acrescido de juros de 0,0333% por dia de atraso e atualização monetária com base no IGP-M, conforme Lei nº 10.438/02, a ser cobrada na próxima conta.

REAVISO DE CONTA VENCIDA

Até a presente data, não registramos o pagamento da(s) seguinte(s) fatura(s):

Referência	Valor R\$	Vencimento	Previsão de Corte
07/2008	50,85	16/07/2008	26/08/2008