





Barra do Garças
Estado de Mato Grosso

 Ano 2013 Poder Legislativo Municipal <i>Plenário das Deliberações</i>		
Protocolo N.º390, Liv. 23, Fls. ____ Em 02/04/2013. às 13:35hs.  _____ Assinatura do Funcionário	<input type="checkbox"/> Projeto de Lei <input type="checkbox"/> Projeto de Decreto do Legislativo <input type="checkbox"/> Projeto de Resolução <input type="checkbox"/> Requerimento <input checked="" type="checkbox"/> Indicação <input type="checkbox"/> Moção de <input type="checkbox"/> Emenda	Nº.346/2013

Autor: Vereador MIGUEL MOREIRA DA SILVA-PSD
Vereador Dr. PAULO SÉRGIO DA SILVA-PP

Senhor Presidente:

Indicamos à Mesa, após cumprimento das formalidades regimentais e deliberação do Plenário, seja enviado expediente ao PREFEITO MUNICIPAL e SECRETÁRIO MUNICIPAL DE OBRAS, solicitando a abertura da rua 30, no bairro Abel Lira, atendendo ao pedido dos moradores, de acordo com o abaixo assinado em anexo.

Sala das Sessões da Câmara Municipal de Barra do Garças-MT.,
01 de abril de 2013.

MIGUEL MOREIRA DA SILVA

(Miguelão)
Vereador-PSD
Presidente da Câmara

Dr. PAULO SÉRGIO DA SILVA

Vereador-PP

APROVADO POR UNANIMIDADE
Em sessão de **02 ABR. 2013**



JUSTIFICATIVA

Senhor Presidente,
Senhores Vereadores:

Em atenção ao pedido dos moradores daquela rua, estamos solicitando a abertura de trecho da rua 30, do referido bairro, para que os mesmos possam ter acesso aos lotes, viabilizando a entrega de material de construção, dentre outras mercadorias.

Assim sendo, estamos solicitando o valoroso apoio do ilustre Prefeito, que analise a referida questão e que tome as devidas providências.

MIGUEL MOREIRA DA SILVA

(Miguelão)
Vereador-PSD
Presidente da Câmara





Dr. PAULO SÉRGIO DA SILVA

Vereador-PP

Aos Excelentíssimos Senhores Vereadores de Barra do Garças

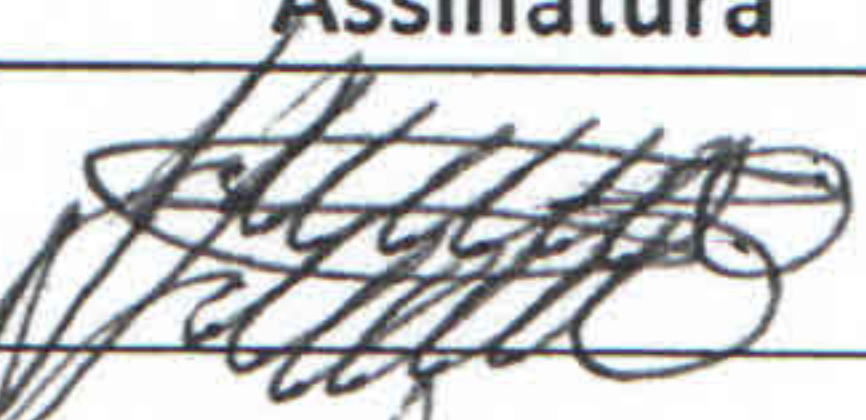
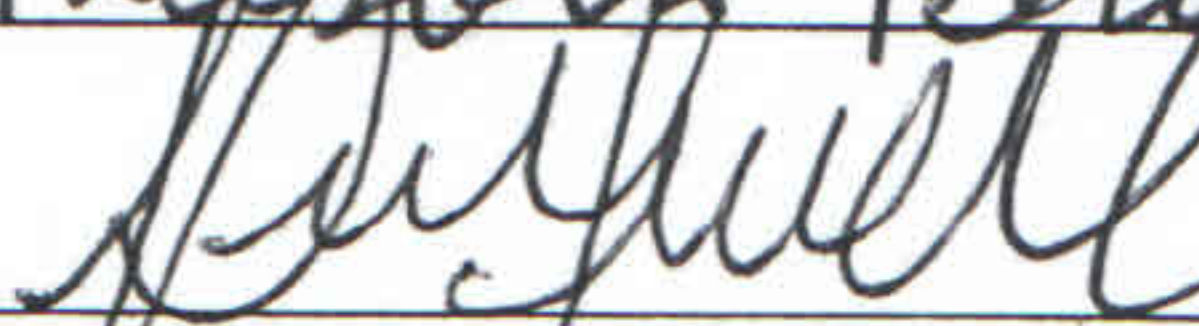
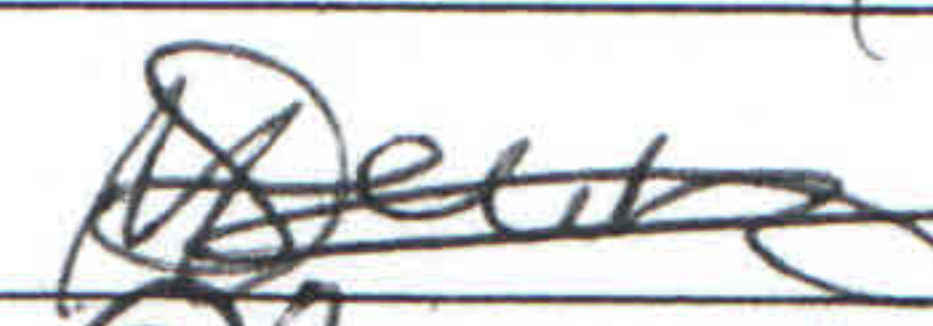
Os cidadãos abaixo-assinados, residentes e domiciliados na cidade de Barra do Garças solicitam de Vossas Excelências a abertura da Rua 30 no **Bairro Abel Lira**, a fim de possam ter acesso aos lotes, viabilizando a entrega de material de construção, pois atualmente o caminhão com material de construção não consegue chegar nos lotes. Sem a abertura dessa rua esses cidadãos não terão condições de construir suas casas. Na certeza de terem seu pleito atendido, encaminham este documento assinado por todos e em duas vias a serem protocoladas nesta Casa de Leis.

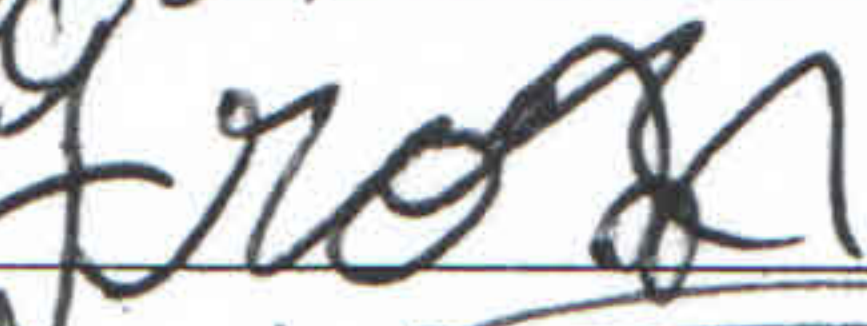
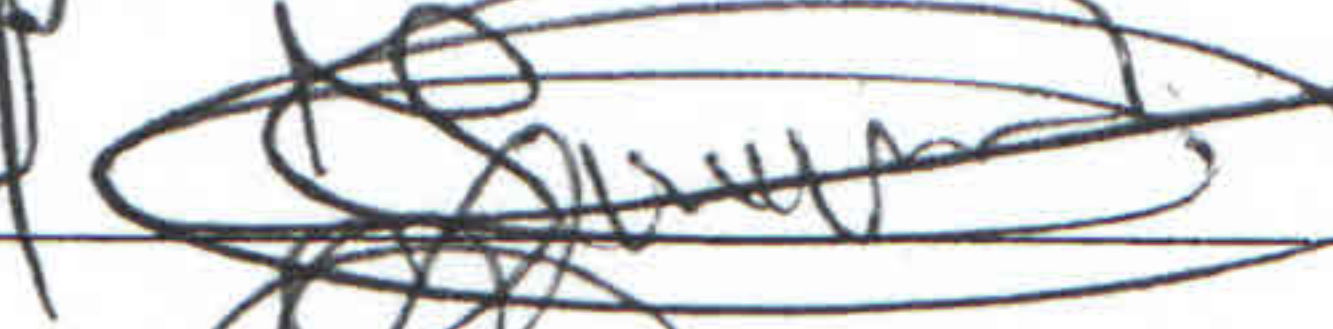
Barra do Garças, 26 de fevereiro de 2013.

Nome	Documento (RG/CPF)	Assinatura
Esseulino	3974145	
Rafael Bertalini		Rafael Bertalini
Dajano Lora	803725 SSP/MT	
Liliana Lora	163.559.168-65	Liliana
Volnei Colli		Volnei
Moisés Souto	1026207-5	
Cláudia do Sô		Cláudia
Jandira Gomes	4.342.926	Jandira Gomes
UBIRATAN	875608	
Yuan Burchard	22.532.979	
Sorival Borges	leal fidel	
ANTÔNIO M. CA SILVA	614486	Antônio
Abílio Custódio	018.191.156-39	Abílio

Marinalva Rios da Silva RG. 20887.430 SSP.

Diriz

João Bosco de Moraes		
marcos sp. C. Rocha	CPF: 57086059191	marcos rocha
Flavio Sino de Souza	CPF 84608269	Flavio Sino de Souza
RAYO BATISTA NUNES		
Shirley Batista Nunes	1480142-6	Shirley BNunes.
marcos vinicias R. marcin		omarcos
Henrique Suandro	2580455-3	Henrique Suandro
Antonio F. Oliveira	107058898-6	Antonio F. Oliveira
Antonio Batista	1257599-2	Antonio Batista
Antonio Volmir Veris	CPF 39224619138	Antonio Volmir Veris
Depland do Cabral	CPF 4992.7540.101	Depland do Cabral
Claudiozinhos	2057135-4	Claudiozinhos
Luiz Pereira	311 313	Luiz Pereira
Mauricio James	377129692-72	MJames
Wmay B. Souza	178280001-00	Wmay B. Souza
Elizete Oliveira	3433313	Elizete Oliveira
João Batista B. dos Reis	2058080	João Batista B. dos Reis
Adriano B. Pereira		Adriano B. Pereira
Rosilvia T. S. Vargas	0686720-0	Rosilvia T. S. Vargas
Jose Ezequiel		Jose Ezequiel
Raciane Nascimento	1733537-0	Raciane Nascimento
m. Margarida R.S. Barbosa	RG 610570	Margarida R.S. Barbosa
Inis Barbosa Vicina	RG 622987	Inis Barbosa Vicina
Antônia Raquel de Sa	RG 10374394	Antônia Raquel de Sa
Ermano Cab de Lira	R.G. 0682170-7	Ermano Cab de Lira

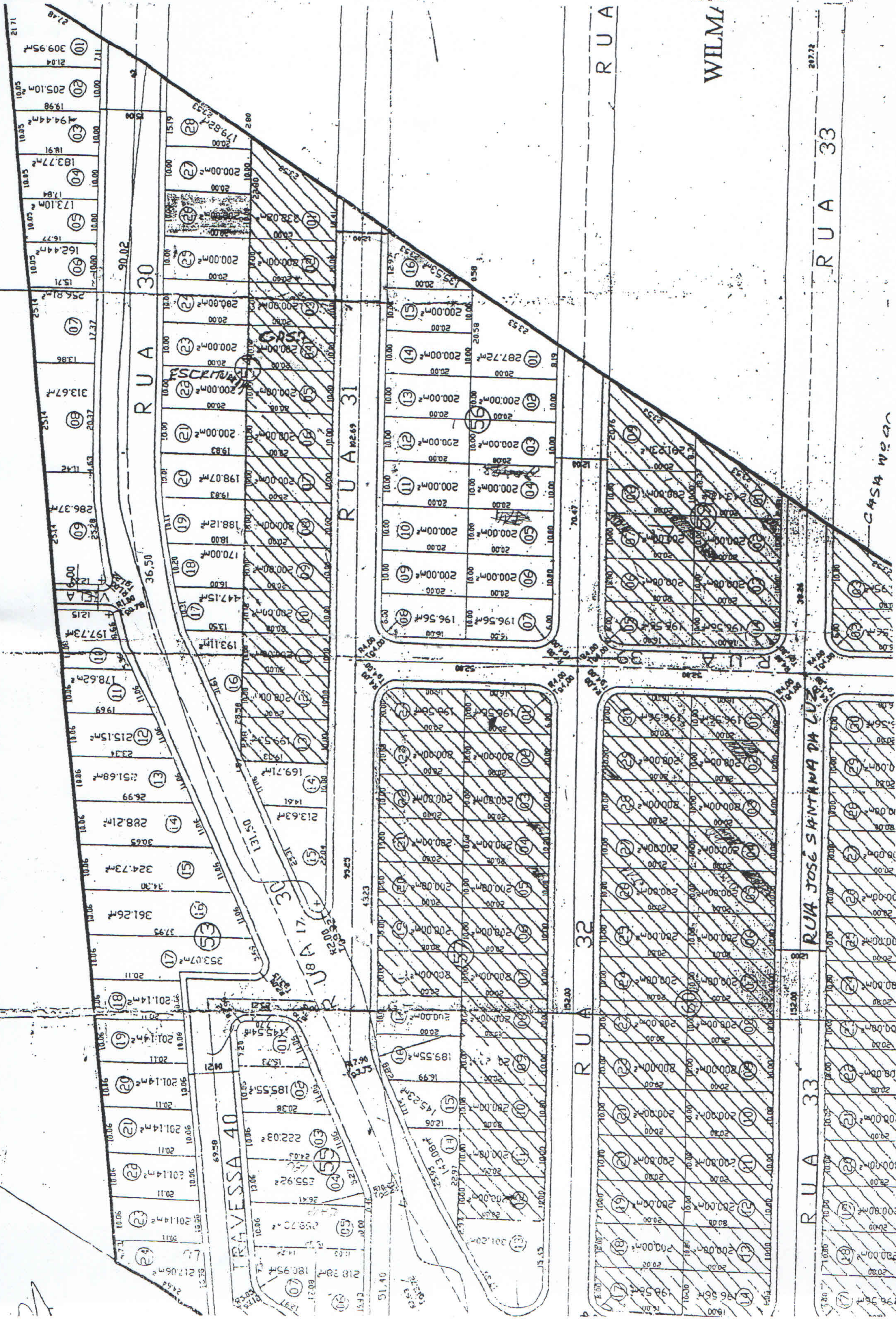

RUA 30

RUA 31

RUA 32

RUA 33

RUA

WILMA

RUA 33

CASA NOVA

RUA JOSÉ SANTANA DA LUZ

21.12

21.04

205.10m²

19.98

194.44m²

18.91

183.77m²

17.84

173.10m²

16.77

162.47m²

15.71

256.91m²

17.37

313.67m²

13.86

20.37

286.37m²

11.42

23.28

197.73m²

12.15

178.62m²

11.06

215.15m²

19.69

251.68m²

26.99

288.21m²

30.25

324.73m²

11.12

11.00

10.00

10.00

10.00

10.00

10.00

10.00

10.00

10.00

10.00

10.00

10.00

10.00

10.00

10.00

10.00

10.00

10.00

10.00

10.00

10.00

10.00

10.00

10.00

10.00

10.00

10.00

10.00

10.00

10.00

10.00

10.00

10.00

10.00

10.00

10.00

10.00

10.00

10.00

10.00

10.00

10.00

10.00

10.00

10.00

10.00

10.00

10.00

10.00

10.00

10.00

10.00

10.00

10.00

10.00

10.00

10.00

10.00

10.00

10.00

10.00

10.00

10.00

10.00

10.00

10.00

10.00

10.00

10.00

10.00

10.00

10.00

10.00

10.00

10.00

10.00

10.00

10.00

10.00

10.00

10.00

10.00

10.00

10.00

10.00

10.00

10.00

10.00

10.00

10.00

10.00

10.00

10.00

10.00

10.00

10.00

10.00

10.00

10.00

10.00

10.00

10.00

10.00

10.00

10.00

10.00

10.00

10.00

10.00

10.00

10.00

10.00

10.00

10.00

10.00

10.00

10.00

10.00

10.00

10.00

10.00

10.00

10.00

10.00

10.00

10.00

10.00

10.00

10.00

10.00

10.00

10.00

10.00

10.00

10.00

10.00

10.00

10.00

10.00

10.00

10.00

10.00

10.00

10.00

10.00

10.00

10.00

10.00

10.00

10.00

10.00

10.00

10.00

10.00

10.00

10.00

10.00

10.00

10.00

10.00

10.00

10.00

10.00

10.00

10.00

10.00

10.00

10.00

10.00

10.00

10.00

10.00

10.00

10.00

10.00

10.00

10.00

10.00

10.00

10.00

10.00

10.00

10.00

10.00

10.00

10.00

10.00

10.00

10.00

10.00

10.00

10.00

10.00

10.00

10.00

10.00

10.00

10.00

10.00

10.00

10.00

10.00

10.00

10.00

10.00

10.00

10.00

10.00

10.00

10.00

10.00

10.00

10.00

10.00

10.00

10.00

10.00

10.00

10.00

10.00

10.00

10.00

10.00

10.00

10.00

10.00

10.00

10.00

10.00

10.00

10.00

10.00

10.00

10.00

10.00

10.00

10.00

10.00

10.00

10.00

10.00

10.00

10.00

10.00

10.00

10.00

10.00

10.00

10.00

10.00

10.00

10.00

10.00

10.00

10.00

10.00

10.00

10.00

10.00

10.00

10.00

10.00

10.00

10.00

10.00

10.00

10.00

10.00

10.00

10.00