



Barra do Garças
Estado de Mato Grosso

 Câmara Municipal BARRA DO GARÇAS Ano 2013 Poder Legislativo Municipal <i>Plenário das Deliberações</i>		
Protocolo N.º514, Liv. 23, Fls. ____ Em 26/04/2013. às 13:25hs. _____ Assinatura do Funcionário	<input type="checkbox"/> Projeto de Lei <input type="checkbox"/> Projeto de Decreto do Legislativo <input type="checkbox"/> Projeto de Resolução <input type="checkbox"/> Requerimento <input checked="" type="checkbox"/> X Indicação <input type="checkbox"/> Moção de <input type="checkbox"/> Emenda	Nº.452/2013

Autor: Vereador ODORICO FERREIRA CARDOSO NETO-PT (1º Secretário)

Senhor Presidente:

Indico à Mesa, após cumprimento das formalidades regimentais e deliberação do Plenário, seja enviado expediente ao Prefeito de Barra do Garças, à Secretaria de Urbanismo e a Secretaria Municipal de Obras, solicitando a abertura e canalização da Rua 31 no fundo da Rodoviária para sair no Bairro Nova Barra.

O pedido foi encaminhado por NIVALDO VIEIRA (99531431), morador à Rua Araguaia, nº 350, Bairro Campinas.

Sala das Sessões da Câmara Municipal de Barra do Garças-MT., 26 de abril de 2013.

ODORICO FERREIRA CARDOSO NETO

(Kiko)
Vereador-PT
1º Secretário

APROVADO POR UNANIMIDADE
Em sessão de 29 ABR. 2013

JUSTIFICATIVA

Senhor Presidente,
Senhores Vereadores,
Senhora Vereadora,

Atender tal demanda significa beneficiar toda a comunidade que clama por qualidade de vida e ajuda a resolver problemas de acessibilidade, discute a situação fundiária e ajuda a enfrentar situações-problemas há anos insolúveis.

ODORICO FERREIRA CARDOSO NETO

(Kiko)
Vereador-PT
1º Secretário

Aos Excelentíssimos Senhores Vereadores de Barra do Garças

Os cidadãos abaixo-assinados, residentes e domiciliados na cidade de Barra do Garças solicitam de Vossas Excelências a abertura da Rua 30 no **Bairro Abel Lira**, a fim de possam ter acesso aos lotes, viabilizando a entrega de material de construção, pois atualmente o caminhão com material de construção não consegue chegar nos lotes. Sem a abertura dessa rua esses cidadãos não terão condições de construir suas casas. Na certeza de terem seu pleito atendido, encaminham este documento assinado por todos e em duas vias a serem protocoladas nesta Casa de Leis.

Barra do Garças, 26 de fevereiro de 2013.

Nome	Documento (RG/CPF)	Assinatura
Wagner Juras	803725 SSP/MT	[Assinatura]
Liliana Ferraz	163.559.168-65	[Assinatura]
Volob Helenir Kelly		[Assinatura]
Heliane Oliveira		[Assinatura]
Moisés Souto	3026207-5	[Assinatura]
Claudinei de Souza		[Assinatura]
[Assinatura]	822522978	[Assinatura]
UBIRA FAN	875608	[Assinatura]
Sorivaldo Borges	006741	[Assinatura]
ANTONIO M. DA SILVA	614486	[Assinatura]
Abilio Justino Araujo	018.156.191-39	[Assinatura]
Minimaura Pires da Silva	20.887.430 SSP/SP	[Assinatura]
Frederico	34274143	[Assinatura]

João Bosco de Moraes

Maria Ap. C. Rocha	CPF: 57086052191	M. A. Rocha
Gláucia Silva dos Anjos	CPF: 84608269-00	[Signature]
WALYIO BATISTA NUNES		[Signature]
Shiley Batista Nunes	1480142-6	Shiley B Nunes
marcos vinicius R. marcos		o marcos
Henrique Suandro	2580455-3	Henrique Suandro
Antonio F. Oliveira	107058898-6	[Signature]
Antonio Batista	1247499-2	[Signature]
Antonio Alcinas	CPF: 39224699134	Antonio Alcinas
Edilson dos eidos	CPF: 3922-4699140	[Signature]
Aracelisma	2053135-4	[Signature]
[Signature]		[Signature]
Luiz Rudi	311313	Luiz Rudi
Mario Gomes	377129692-7	Mario Gomes
Luiz B. Souza	17828600100	[Signature]
Clayton de Oliveira	3433313	[Signature]
JOAO BATISTA	DE 58390-7	[Signature]
João Batista	205808055F-M	[Signature]
João Batista	D. Moraes	[Signature]
Gabriele C. Carolina Vieira		Gabriele
Rosilene T. dos S. Vargas	0686720-0	Rosilene Vargas
Jose Lacerda		[Signature]
Laciane Nascimento	1733537-0	[Signature]
Mrs. Margarete R. S. Barbosa	RG 610570	[Signature]
Lris Barbosa Vieira	RG 629987	[Signature]
Antônio Rogério dos Santos	10334394-RG	[Signature]
Esquivel Lacerda	000000/2000	[Signature]
Esquivel Lacerda	R-G. 0682170-7	[Signature]

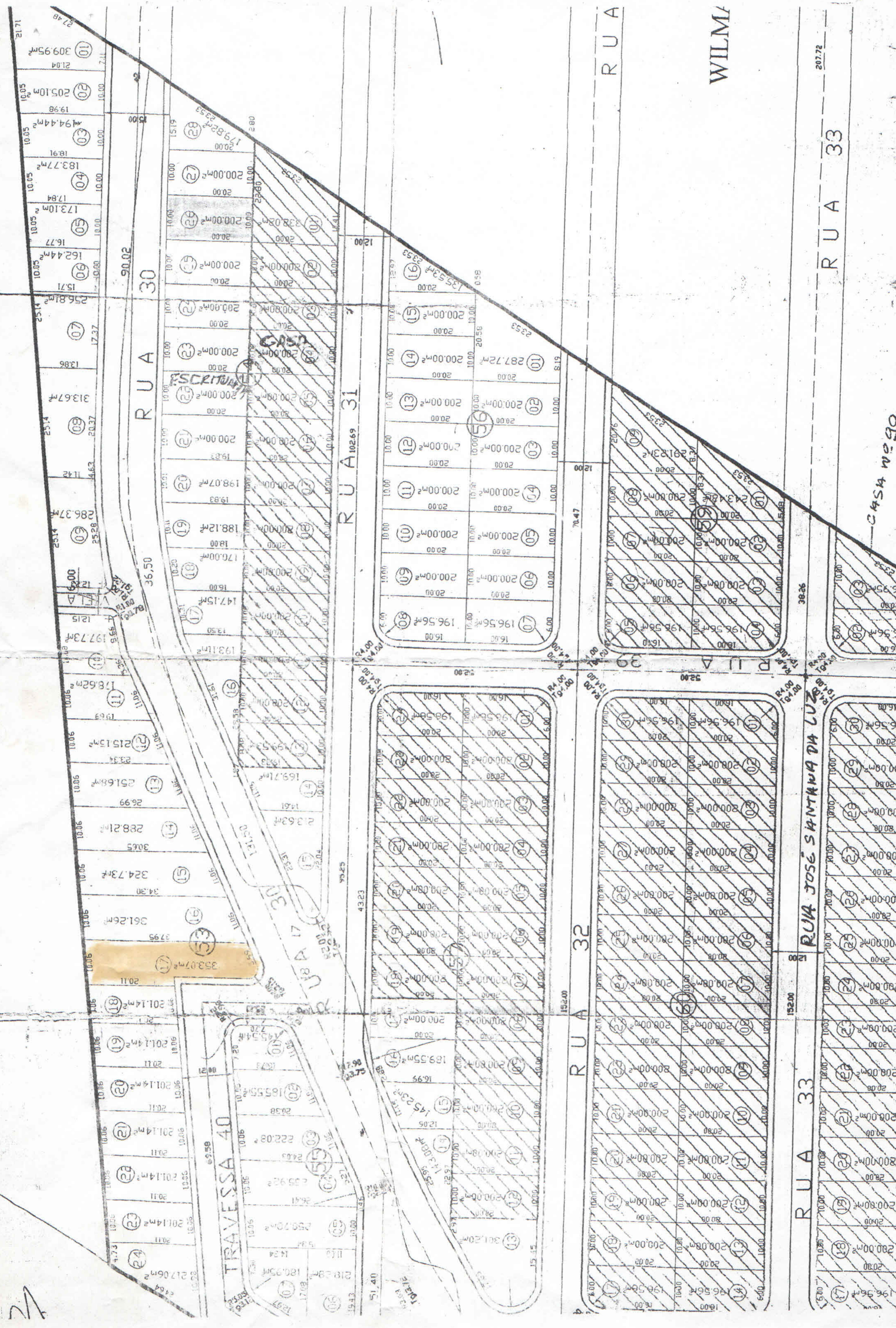

WILMA

RUA 33

RUA 33

RUA JOSÉ SANTANA DA LUZ

RUA 32

RUA 30

RUA 31

TRAVESSA 40

CASA WILMA

Parcel area measurements and identifiers:

- Parcel 01: 287.72m²
- Parcel 02: 200.00m²
- Parcel 03: 200.00m²
- Parcel 04: 200.00m²
- Parcel 05: 200.00m²
- Parcel 06: 200.00m²
- Parcel 07: 196.56m²
- Parcel 08: 200.00m²
- Parcel 09: 200.00m²
- Parcel 10: 200.00m²
- Parcel 11: 200.00m²
- Parcel 12: 200.00m²
- Parcel 13: 200.00m²
- Parcel 14: 200.00m²
- Parcel 15: 200.00m²
- Parcel 16: 200.00m²
- Parcel 17: 196.56m²
- Parcel 18: 200.00m²
- Parcel 19: 200.00m²
- Parcel 20: 200.00m²
- Parcel 21: 200.00m²
- Parcel 22: 200.00m²
- Parcel 23: 200.00m²
- Parcel 24: 200.00m²
- Parcel 25: 200.00m²
- Parcel 26: 200.00m²
- Parcel 27: 200.00m²
- Parcel 28: 200.00m²
- Parcel 29: 200.00m²
- Parcel 30: 200.00m²
- Parcel 31: 200.00m²
- Parcel 32: 200.00m²
- Parcel 33: 200.00m²
- Parcel 34: 200.00m²
- Parcel 35: 200.00m²
- Parcel 36: 200.00m²
- Parcel 37: 200.00m²
- Parcel 38: 200.00m²
- Parcel 39: 200.00m²
- Parcel 40: 200.00m²
- Parcel 41: 200.00m²
- Parcel 42: 200.00m²
- Parcel 43: 200.00m²
- Parcel 44: 200.00m²
- Parcel 45: 200.00m²
- Parcel 46: 200.00m²
- Parcel 47: 200.00m²
- Parcel 48: 200.00m²
- Parcel 49: 200.00m²
- Parcel 50: 200.00m²
- Parcel 51: 200.00m²
- Parcel 52: 200.00m²
- Parcel 53: 200.00m²
- Parcel 54: 200.00m²
- Parcel 55: 200.00m²
- Parcel 56: 200.00m²
- Parcel 57: 200.00m²
- Parcel 58: 200.00m²
- Parcel 59: 200.00m²
- Parcel 60: 200.00m²
- Parcel 61: 200.00m²
- Parcel 62: 200.00m²
- Parcel 63: 200.00m²
- Parcel 64: 200.00m²
- Parcel 65: 200.00m²
- Parcel 66: 200.00m²
- Parcel 67: 200.00m²
- Parcel 68: 200.00m²
- Parcel 69: 200.00m²
- Parcel 70: 200.00m²
- Parcel 71: 200.00m²
- Parcel 72: 200.00m²
- Parcel 73: 200.00m²
- Parcel 74: 200.00m²
- Parcel 75: 200.00m²
- Parcel 76: 200.00m²
- Parcel 77: 200.00m²
- Parcel 78: 200.00m²
- Parcel 79: 200.00m²
- Parcel 80: 200.00m²
- Parcel 81: 200.00m²
- Parcel 82: 200.00m²
- Parcel 83: 200.00m²
- Parcel 84: 200.00m²
- Parcel 85: 200.00m²
- Parcel 86: 200.00m²
- Parcel 87: 200.00m²
- Parcel 88: 200.00m²
- Parcel 89: 200.00m²
- Parcel 90: 200.00m²
- Parcel 91: 200.00m²
- Parcel 92: 200.00m²
- Parcel 93: 200.00m²
- Parcel 94: 200.00m²
- Parcel 95: 200.00m²
- Parcel 96: 200.00m²
- Parcel 97: 200.00m²
- Parcel 98: 200.00m²
- Parcel 99: 200.00m²
- Parcel 100: 200.00m²