



Barra do Garças  
Estado de Mato Grosso



Ano 2013

Poder Legislativo Municipal

Plenário das Deliberações

**Protocolo**

N.º1158, Liv. 23, Fls. \_\_\_\_ Em 25/11/2013.

às 15:00hs.

Assinatura do Funcionário

- Projeto de Lei
- Projeto de Decreto do Legislativo
- Projeto de Resolução
- Requerimento
- X Indicação**
- Moção de
- Emenda

Nº.906/2013

Autor: Vereador ODORICO FERREIRA CARDOSO NETO-PT (1º Secretário)

Senhor Presidente:

Indico à Mesa, após cumprimento das formalidades regimentais e deliberação do Plenário, seja enviado expediente ao DEPUTADO SÁGUAS MORAES REALIZA para que possa oferecer emendas ao orçamento tendo em vista a situação em que se encontra a **COMUNIDADE XAVANTE**, principalmente quanto ao tratamento de água e demais problemas que são de saúde pública.

Sala das Sessões da Câmara Municipal de Barra do Garças-MT., 25 de novembro de 2013.

**ODORICO FERREIRA CARDOSO NETO**

(Kiko)  
Vereador-PT  
1º Secretário

APROVADO POR UNANIMIDADE  
Em sessão de **25 NOV. 2013**

## JUSTIFICATIVA

Senhor Presidente,  
Senhores Vereadores,  
Senhora Vereadora,

Tendo em vista que o Deputado Ságuas Moraes – PT/MT, já presidiu a **Frente Parlamentar de Apoio aos Povos Indígenas** realizou visita, nesta quinta-feira, 21/11, à Secretaria Especial de Saúde Indígena - SESAI, do Ministério da Saúde, que desde 2010, passou a gerenciar diretamente a atenção à saúde dos indígenas, levando em conta aspectos culturais, étnicos e epidemiológicos dos 225 povos que vivem no Brasil. e durante a visita foram discutidos com o **Diretor do Departamento de Gestão de Saúde Indígena**, Fernando Rodrigues da Rocha, diversos temas de interesse das comunidades indígenas, especificamente da Comunidade Xavante, localizada no município de Barra do Garças, encaminhamos as demandas que dizem respeito à saúde da comunidade posto os dados que abaixo selecionamos são preocupantes e revelam a necessidade de priorizar ações que possam atendê-los. Os problemas são de saúde pública e não podem esperar:

### **DADOS GERAIS SOBRE A SITUAÇÃO DOS XAVANTES EM BARRA DO GARÇAS**

#### 04. DESENVOLVIMENTO DOS TRABALHOS

##### 4.1 Caracterização do DSEI Xavante

O DSEI XAVANTE atende a etnia Xavante com população de 15.667 habitantes (fonte SIASI março/2011) distribuídos em 200 aldeias, 9 terras indígenas, abrangendo 14 municípios abaixo descritos, numa extensão territorial de 1.327.186 ha na parte leste do Mato Grosso.

A sede do DSEI está localizada no município de Barra do Garças.

##### MUNICÍPIOS COM TERRAS INDÍGENAS XAVANTE E EMSI

MUNICÍPIO	POLO BASE	ALDEIA	POPULAÇÃO	Micro Area	EMSI
Água Boa	Água Boa	3	236	Areões	1
Nova Nazaré		13	1193		
Canarana		8	1569	Pimentel	1
Ribeirão Cascalheira		*	*	*	*
Campinápolis	Caminópolis	99	5913	Campinas	4
				Palmeira	
				São Pedro	
Sto Antonio Leste		5	281	Aldeona	
Paranatinga	Paranatinga	12	713	Paranatinga	1
Gaucha do Norte		*	*	*	*
General Carneiro		21	1357		
Novo São Joaquim	Sangradouro	1	72	Sangradouro	1
Poxoreo		11	387		
	São Marcos	19	2.513	São Marcos	2
Barra do Garças		12	880	Namunkurá	
Bom Jesus do Araguaia	Marãiwatsede	1	759	Marãiwatsede	1
Alto Boa Vista		*	*	*	*
<b>TOTAL</b>		<b>205</b>	<b>15.873</b>		<b>11</b>

\* Embora exista Terra Indígena no Município, não há nenhuma aldeia.

Fonte: SIASI 15/06/2011

ALDEIAS DO DSEI XAVANTE E SISTEMA DE ABASTECIMENTO DE ÁGUA

UF	MUNICÍPIO	ALDEIA	ALDEIAS COM SAA	SAA COM MANUTENÇÃO
MT	ÁGUA BOA	BABAÇU	X	X
MT	ÁGUA BOA	TRIPÁ	X	X
MT	BARRA DO GARÇAS	BARREIRINHO		
MT	BARRA DO GARÇAS	CRISTO REI	X	X
MT	BARRA DO GARÇAS	DIVINA PROVIDÊNCIA	X	X
MT	BARRA DO GARÇAS	EVANGÉLICA DE DEUS		
MT	BARRA DO GARÇAS	IMACULADA CONCEIÇÃO	X	X
MT	BARRA DO GARÇAS	INCA		
MT	BARRA DO GARÇAS	JESUS DE NAZARÉ	X	X
MT	BARRA DO GARÇAS	NAMUNKURÁ	X	X
MT	BARRA DO GARÇAS	NOSSA SENHORA APARECIDA	X	X
MT	BARRA DO GARÇAS	NOSSA SENHORA AUXILIADORA	X	X
MT	BARRA DO GARÇAS	NOSSA SENHORA DA GUIA	X	X
MT	BARRA DO GARÇAS	NOSSA SENHORA DAS GRAÇAS	X	X
MT	BARRA DO GARÇAS	NOSSA SENHORA DE FATIMA	X	X
MT	BARRA DO GARÇAS	NOSSA SENHORA DE GUADALUPE	X	X
MT	BARRA DO GARÇAS	NOVA ESPERANÇA	X	X
MT	BARRA DO GARÇAS	NOVA JERUSALÉM	X	X
MT	BARRA DO GARÇAS	NOVA VIDA	X	X
MT	BARRA DO GARÇAS	NOVO DIAMANTINO	X	X
MT	BARRA DO GARÇAS	RADHA DA PAZ	X	X
MT	BARRA DO GARÇAS	SAGRADA FAMÍLIA	X	X
MT	BARRA DO GARÇAS	SALVADOR	X	X
MT	BARRA DO GARÇAS	SANTÍSSIMA TRINDADE		X
MT	BARRA DO GARÇAS	SÃO FRANCISCO	X	X
MT	BARRA DO GARÇAS	SÃO GABRIEL	X	X
MT	BARRA DO GARÇAS	SÃO JOSÉ	X	X
MT	BARRA DO GARÇAS	SÃO LUIZ	X	
MT	BARRA DO GARÇAS	SÃO MARCOS	X	X
MT	BARRA DO GARÇAS	TERRA PROMETIDA	X	X
MT	BOM JESUS DO ARAGUAIA	MARÁIWATSÉDE	X	X
MT	CAMPINÁPOLIS	ÁGUA CRISTAL		
MT	CAMPINÁPOLIS	ALDEINHA	X	X
MT	CAMPINÁPOLIS	ALDEONA	X	X
MT	CAMPINÁPOLIS	ALTO DA VITÓRIA		
MT	CAMPINÁPOLIS	ALVORADA	X	X
MT	CAMPINÁPOLIS	AUWÉUPSIBIMÉDZE	X	X
MT	CAMPINÁPOLIS	BAIXÃO	X	X
MT	CAMPINÁPOLIS	BELA VISTA		
MT	CAMPINÁPOLIS	BÉTANIA		
MT	CAMPINÁPOLIS	BETEL	X	X
MT	CAMPINÁPOLIS	BOA VIDA	X	X

## LOCALIZAÇÃO DAS TERRAS INDÍGENAS XAVANTE

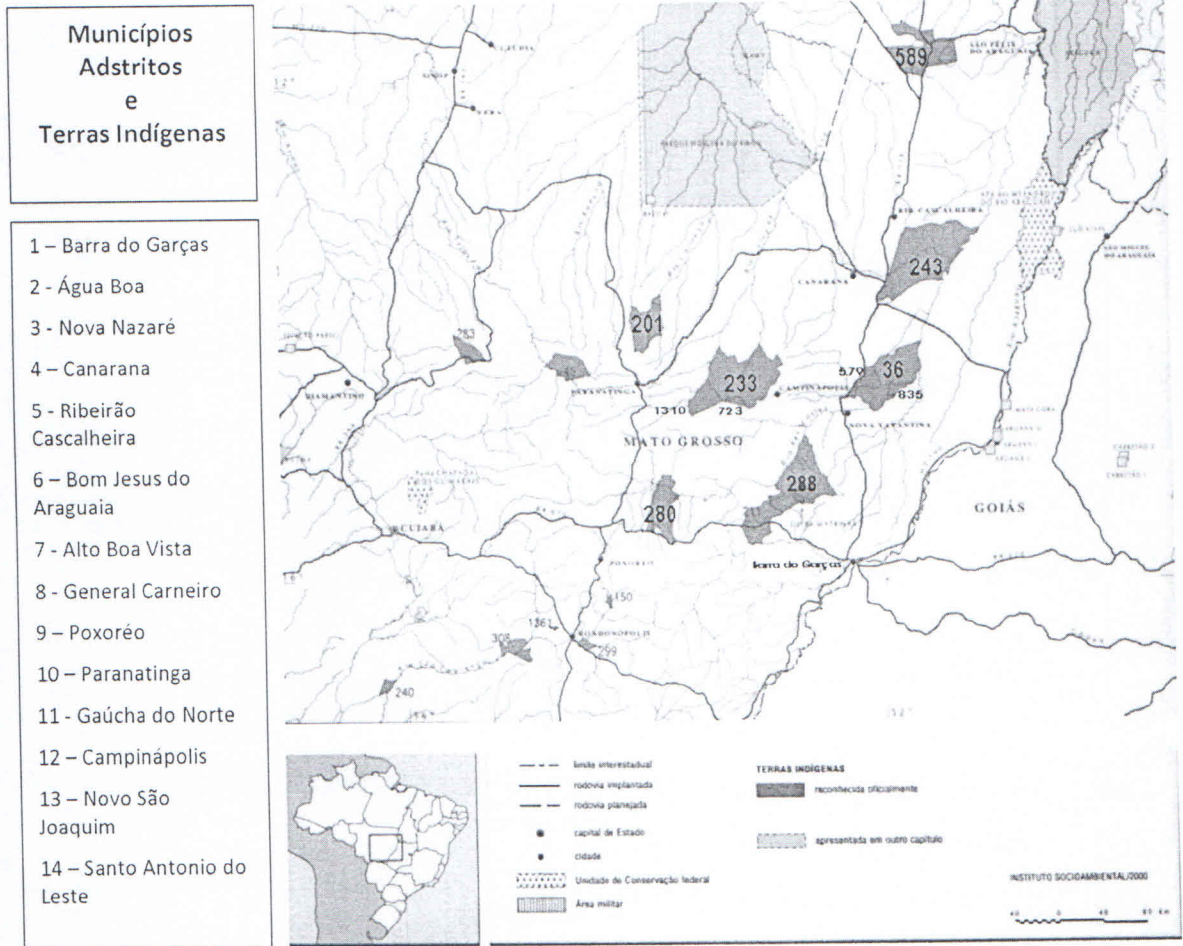

Fonte: Instituto Socioambiental, 2009.

	Nome do DSEI	% Pop atendida c água
1	ALAGOAS E SERGIPE	70.7
2	ALTAMIRA	80.6
3	ALTO RIO JURUÁ	47.6
4	ALTO RIO NEGRO	1.5
5	ALTO RIO PURUS	34.1
6	ALTO RIO SOLIMÕES	48.4
7	AMAPÁ E NORTE DO PARÁ	80.1
8	ARAGUAIA	93.0
9	BAHIA	69.6
10	CEARÁ	58.2
11	CUIABÁ	73.2
12	GUAMÁ-TOCANTINS	81.7
13	KAIAPÓ DO MATO GROSSO	77.5
14	KAIAPÓ DO PARÁ	78.6
15	LESTE DE RORAIMA	74.7
16	MANAUS	26.2
17	MARANHÃO	72.7
18	MATO GROSSO DO SUL	98.5
19	MÉDIO RIO PURUS	10.9
20	M RIO SOLIMÕES E AFLUENTES	25.8
21	MINAS GERAIS E ESP SANTO	94.8
22	PARINTINS	40.6
23	PERNAMBUCO	70.5
24	PORTO VELHO	84.0
25	POTIGUARA	87.0
26	RIO TAPAJÓS	59.5
27	LITORAL SUL	73.8
28	INTERIOR SUL	90.4
29	TOCANTINS	90.4
30	VALE DO JAVARI	0.0
31	VILHENA	92.7
<b>32</b>	<b>XAVANTE</b>	<b>84.6</b>
33	XINGU	93.6
34	YANOMAMI	10.5
	TOTAL:	64.3

Fonte: SESAI (Panorama do Saneamento em Terras Indígenas e Proposta de Atuação no Período de 2011 a 2014)

Dados de mortalidade de 2011 (jan a 06/06/2011), em números absolutos por: Pólo Base, micro-área, aldeia, faixa etária e causas.

Município	Pólo Base	Faixa Etária						Total	Taxa	Causa			
		0-4	5-9	10-14	15-19	20-24	25+						
São Marcos	Namunkurá	1						428,57	409	12,22	Malformação congênita (Não especificada)		
		1									Afecções do período perinatal (Íleo meconial)		
				1							6	7	Gravidez, parto e puerpério (Hemorragia do 3º estágio)
				1									Causa mal definida
		1											D. Aparelho Respiratório (Pneumonia bilateral)
		1								D. Endócrina (Desnutrição)			
	São Marcos	Imaculada Conceição			1			1	2	0,00	124	8,06	Causa mal definida
				1				1	3	0,00	167	5,99	D. Endócrinas (Desnutrição)
		Guadalupe	1					1					D. Aparelho Respiratório (Insuf. Resp. Aguda)
						1		1	4	0,00	290	3,45	Causa mal definida
N. S. das Graças			1				1	4	0,00	137	7,30	D. Endócrina (Desnutrição)	
			1				1	6	0,00	235	4,26	DIP (Septicemia)	
São José					1		1	1	0,00	104	9,62	D. Endócrina (Complicações de Diabetes mellitus)	
		1					1	1	1000,00	86	11,63	D. Aparelho Respiratório (Pneumonia)	
São Marcos	1											Afecções do período perinatal (Prematuridade)	
		1					3	7	285,71	496	6,05	D. Endócrina (Desnutrição)	
	1											Causa mal definida	

Fonte: Setor Informação DSEI Xavante

### Série Histórica: óbitos totais e óbitos < 1 ano

	2000	2001	2002	2003	2004	2005	2006	2007	2008	2009	2010
Óbitos totais	112	133	140	136	106	118	106	126	136	169	153
Óbitos < 1 ano	61	71	58	47	48	48	46	38	64	52	51

### Taxa de Mortalidade por Faixa Etária

### Total de óbitos registrados no DSEI Xavante em 2011

#### Total de óbitos de janeiro a maio/2011 por faixa etária

	< 1 ano	1 a 4	5 a 9	10 a 14	15 a 19	20 a 24	25 a 29	30 a 39	40 a 49	50 a 59	60 e +	IGN	Total
Janeiro	10	9	1	1	1	0	1	0	3	0	2	0	28
Fevereiro	5	6	0	0	1	0	0	0	0	0	0	0	12
Março	10	4	0	1	0	0	1	0	0	1	3	0	20
Abril	3	1	0	0	1	0	0	0	1	0	0	0	6
Mai	4	1	0	0	0	0	1	0	0	0	0	0	6
Total	32	21	1	2	3	0	3	0	4	1	5	0	72

#### Total de óbito neonatal de janeiro a mai/2011

	JAN	FEV	MAR	ABR	MAI	JUN	JUL	AGO	SET	OUT	NOV	DEZ	TOTAL
NEONATAL PRECOCE < 6 DIAS	3	1	2	1	2	0	0	0	0	0	0	0	9
NEONATAL TARDIO 7 - 27 DIAS	0	0	1	0	1	0	0	0	0	0	0	0	2
PÓS-NEONATAL 28 - 364 DIAS	7	4	7	2	1	0	0	0	0	0	0	0	21
TOTAL	10	5	10	3	4	0	0	0	0	0	0	0	32

#### Total de óbito por Polo Base janeiro a maio/2011

	JAN	FEV	MAR	ABR	MAI	JUN	JUL	AGO	SET	OUT	NOV	DEZ	Total
Água Boa	2	1	3	2	0								8
Campinápolis	17	8	8	2	2								37
Marãiwatsede	1	1	2	0	0								4
Paranatinga	2	0	0	0	0								2
Sangradouro	1	1	1	0	1								4
São Marcos	5	1	6	2	1								15
Total	28	12	20	6	4	0	0	0	0	0	0	0	70

#### Total de óbitos no DSEI Xavante, por pólo base e faixa etária/ Jan a maio/2011.

	< 1 ano	1 a 4	5 a 9	10 a 14	15 a 19	20 a 24	25 a 29	30 a 39	40 a 49	50 a 59	60 e +	IGN	Total
Água Boa	3	3	0	1	0	0	0	0	0	0	1	0	8
Campinápolis	19	12	0	0	1	0	0	0	1	1	3	0	37
Marãiwatsede	1	0	1	1	1	0	0	0	0	0	0	0	4
Paranatinga	0	0	0	0	1	0	0	0	1	0	0	0	2
Sangradouro	2	1	0	0	0	0	0	0	1	0	0	0	4
São Marcos	7	5	0	0	0	0	3	0	1	0	1	0	17
Total	32	21	1	2	3	0	3	0	4	1	5	0	72



POLO BASE SÃO MARCOS

Número absoluto de óbitos por faixa etária registrados no âmbito do Pólo Base de São Marcos, jan-mai/ 2011.

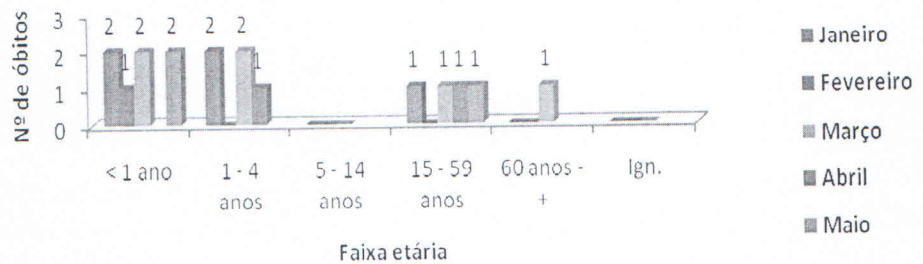

Número absoluto de óbitos por causas e faixa etária registrados no âmbito do Pólo Base de São Marcos

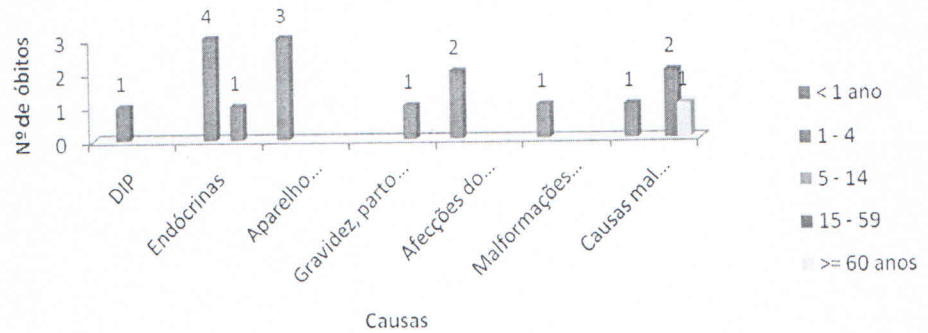

Período: Janeiro a Junho/ 2011\*

Pólo Base	NV	Mortalidade Infantil								Mortalidade Geral		
		Números absolutos				Taxas de Mortalidade Infantil				Pop. geral	Óbitos gerais	TMG
		Óbitos <1ano	Neonatal Precoce	Neonatal tardio	Pós-neonatal	Neonatal precoce	Neonatal tardio	Pós-neonatal	TMI			
Água Boa	56	3	1		2	17,9		35,7	53,6	2998	8	2,7
Campinápolis	85	19	3	2	14	35,3	23,5	164,7	223,5	6203	37	6,0
Marãiwatsede	8	1			1			125,0	125,0	759	4	5,3
Paranatinga	12	0							0,0	713	2	2,8
Sangradouro	34	2	2			58,8			58,8	1816	4	2,2
São Marcos	66	7	3		4	45,5		60,6	106,1	3394	17	5,0
Total	261	32	9	2	21	34,5	7,7	80,5	122,6	15883	72	4,5

\* Atualizado em 14/06/2011 - 17horas

Investimento nas obras de Sistemas de Abastecimento de Água - 1999 a 2010

2000	UF	DSEI	MUNICÍPIO	ALDEIA	VALOR(R\$)
	MT	XAVANTE	BARRA DO GARÇAS	NAMUNKURÁ	
MT	XAVANTE	CAMPINÁPOLIS	CAMPINAS		48.700,00
MT	XAVANTE	CAMPINÁPOLIS	DEUS É AMOR		8.500,00
MT	XAVANTE	CAMPINÁPOLIS	SÃO PAULO		38.000,00
MT	XAVANTE	GENERAL CARNEIRO	SANGRADOURO (SÃO JOSÉ)		31.058,20
2001	UF	DSEI	MUNICÍPIO	ALDEIA	VALOR(R\$)
	MT	XAVANTE	BARRA DO GARÇAS	NOSSA SRA. AUXILIADORA	63.976,00
	MT	XAVANTE	BARRA DO GARÇAS	TERRA PROMETIDA	53.366,00
	MT	XAVANTE	CAMPINÁPOLIS	ALDEONA	63.976,00
	MT	XAVANTE	CAMPINÁPOLIS	ESTRELA	48.501,00
	MT	XAVANTE	GENERAL CARNEIRO	SANGRADOURO (SÃO JOSÉ)	37.778,20
	MT	XAVANTE	NOVA NAZARÉ	CACHOEIRA	47.758,00
	MT	XAVANTE	POXORÉO	DOM BOSCO	53.366,00
total					368.721,20
2002	UF	DSEI	MUNICÍPIO	ALDEIA	VALOR(R\$)
	MT	XAVANTE	BARRA DO GARÇAS	BARREIRINHO	5.383,79
	MT	XAVANTE	BARRA DO GARÇAS	CRISTO REI	5.383,79
	MT	XAVANTE	BARRA DO GARÇAS	DIVINA PROVIDÊNCIA	5.383,79
	MT	XAVANTE	BARRA DO GARÇAS	EVANGÉLICA DE DEUS	5.383,79
	MT	XAVANTE	BARRA DO GARÇAS	IMACULADA CONCEIÇÃO	5.383,79
	MT	XAVANTE	BARRA DO GARÇAS	NOSSA SENHORA APARECIDA	5.383,79
	MT	XAVANTE	BARRA DO GARÇAS	NOSSA SRA. AUXILIADORA	29.275,19
	MT	XAVANTE	BARRA DO GARÇAS	NOSSA SENHORA DA GUIA	5.383,79
	MT	XAVANTE	BARRA DO GARÇAS	NOVA JERUSALÉM	5.383,79
	MT	XAVANTE	BARRA DO GARÇAS	SAGRADA FAMÍLIA	5.383,79
	MT	XAVANTE	BARRA DO GARÇAS	SALVADOR	20.412,79
	MT	XAVANTE	BARRA DO GARÇAS	SANTÍSSIMA TRINDADE	5.383,79
	MT	XAVANTE	BARRA DO GARÇAS	SÃO FRANCISCO	5.383,79
	MT	XAVANTE	BARRA DO GARÇAS	SAO GABRIEL	5.383,79
	MT	XAVANTE	BARRA DO GARÇAS	SÃO LUIZ	5.383,79
	MT	XAVANTE	BARRA DO GARÇAS	SÃO MARCOS	65.290,82
	MT	XAVANTE	BARRA DO GARÇAS	TERRA PROMETIDA	45.456,34
	MT	XAVANTE	CAMPINÁPOLIS	ALVORADA	16.359,82
	MT	XAVANTE	CAMPINÁPOLIS	AUWÉUPSIBIMÉDZE	50.855,42
	MT	XAVANTE	CAMPINÁPOLIS	BRASIL	52.570,82
	MT	XAVANTE	CAMPINÁPOLIS	BURITIZAL	2.570,82

UF	DSEI	MUNICÍPIO	ALDEIA	VALOR(R\$)
MT	XAVANTE	ÁGUA BOA	TRIPÁ	45.550,62
MT	XAVANTE	BARRA DO GARÇAS	DIVINA PROVIDÊNCIA	10.000,00
MT	XAVANTE	BARRA DO GARÇAS	NOSSA SENHORA AUXILIADORA	22.261,40
MT	XAVANTE	BARRA DO GARÇAS	NOSSA SENHORA DA GUIA	70.000,00
MT	XAVANTE	BARRA DO GARÇAS	SALVADOR	13.929,00
MT	XAVANTE	BARRA DO GARÇAS	SANTÍSSIMA TRINDADE	10.000,00
MT	XAVANTE	BARRA DO GARÇAS	SÃO FRANCISCO	10.000,00
MT	XAVANTE	BARRA DO GARÇAS	SÃO MARCOS	37.209,00
MT	XAVANTE	CAMPINÁPOLIS	ALVORADA	12.555,00
MT	XAVANTE	CAMPINÁPOLIS	AUWÉUPSIBIMÉDZE	38.473,00
MT	XAVANTE	CAMPINÁPOLIS	BRASIL	33.683,00
MT	XAVANTE	CAMPINÁPOLIS	BURITIZAL	33.683,00
MT	XAVANTE	CAMPINÁPOLIS	BURUWÊ	39.991,11
MT	XAVANTE	CAMPINÁPOLIS	CÓRREGO DA MATA	39.991,11
MT	XAVANTE	CAMPINÁPOLIS	ESPÍRITO SANTO	39.991,11
MT	XAVANTE	CAMPINÁPOLIS	ETEMPORE	39.991,11
MT	XAVANTE	CAMPINÁPOLIS	JERUSALÉM	39.991,11
MT	XAVANTE	CAMPINÁPOLIS	N. SENHORA APARECIDA	39.991,11
MT	XAVANTE	CAMPINÁPOLIS	PIRANHÃO	39.991,11
MT	XAVANTE	CAMPINÁPOLIS	RIO VERDE	29.934,63
MT	XAVANTE	CAMPINÁPOLIS	SANTA MARIA	21.908,50
MT	XAVANTE	CAMPINÁPOLIS	SÃO FELIPE	39.991,11
MT	XAVANTE	CAMPINÁPOLIS	SUCURI	39.991,11
MT	XAVANTE	CAMPINÁPOLIS	TRES MARIAS (PARAWÁDZARADZÉ)	21.908,50
MT	XAVANTE	CANARANA	WEDERÁ	44.000,00
MT	XAVANTE	GENERAL CARNEIRO	ABELHINHA	8.634,79
MT	XAVANTE	GENERAL CARNEIRO	SANTA BERTILA	35.900,00
MT	XAVANTE	NOVA NAZARÉ	BURITI	46.751,58
MT	XAVANTE	PARANATINGA	COLISEVO	48.008,50
<b>total</b>				<b>954.310,51</b>

UF	DSEI	MUNICÍPIO	ALDEIA	VALOR(R\$)
MT	XAVANTE	BARRA DO GARÇAS	N. SENHORA DE FÁTIMA	10.000,00
MT	XAVANTE	BARRA DO GARÇAS	N. SRA. DE GUADALUPE	48.400,00
MT	XAVANTE	BARRA DO GARÇAS	SAGRADA FAMÍLIA	10.000,00
MT	XAVANTE	CAMPINÁPOLIS	CENTRAL	29.045,62
MT	XAVANTE	GENERAL CARNEIRO	SÃO JOÃO	37.800,00
MT	XAVANTE	GENERAL CARNEIRO	SÃO MIGUEL	57.940,00
MT	XAVANTE	PARANATINGA	APERTADO	60.811,20
<b>total</b>				<b>253.996,82</b>

UF	DSEI	MUNICÍPIO	ALDEIA	VALOR(R\$)
MT	XAVANTE	BARRA DO GARÇAS	JESUS DE NAZARÉ	60.238,53
MT	XAVANTE	BARRA DO GARÇAS	N. SENHORA APARECIDA	35.480,00
MT	XAVANTE	BARRA DO GARÇAS	N. SRA DE GUADALUPE	20.920,73
MT	XAVANTE	BOM JESUS DO ARAGUAIA	MARÁIWATSÉDE	122.200,00
MT	XAVANTE	CAMPINÁPOLIS	BOA VIDA	66.100,00

					total	571.867,27
	UF	DSEI	MUNICÍPIO	ALDEIA	VALOR(R\$)	
2 0 0 7	MT	XAVANTE	BARRA DO GARÇAS	JESUS DE NAZARÉ	89.000,00	
	MT	XAVANTE	BARRA DO GARÇAS	NOVO DIAMANTINO	3.600,00	
	MT	XAVANTE	CAMPINÁPOLIS	ALVORADA	40.879,85	
	MT	XAVANTE	CAMPINÁPOLIS	CAMPOS BELOS	34.600,00	
	MT	XAVANTE	CAMPINÁPOLIS	JACÚ	64.718,66	
	MT	XAVANTE	CAMPINÁPOLIS	SANTA LUZIA	34.600,00	
	MT	XAVANTE	CAMPINÁPOLIS	SANTO DO CÉU	34.660,00	
	MT	XAVANTE	CAMPINÁPOLIS	SÃO JOÃO BATISTA	34.600,00	
	MT	XAVANTE	CAMPINÁPOLIS	TELE VIVE	34.600,00	
	MT	XAVANTE	GENERAL CARNEIRO	BOM JESUS	49.800,00	
	MT	XAVANTE	NOVA NAZARÉ	SANTA TEREZINHA	79.628,92	
	MT	XAVANTE	PARANATINGA	PONTAL	41.779,85	
	MT	XAVANTE	POXORÉO	TSIMITSUTÉ	3.500,00	
						total

	UF	DSEI	MUNICÍPIO	ALDEIA	VALOR(R\$)	
2 0 0 8	MT	XAVANTE	BARRA DO GARÇAS	IMACULADA CONCEIÇÃO	79.690,59	
	MT	XAVANTE	BARRA DO GARÇAS	N. SRA DE GUADALUPE	58.113,97	
	MT	XAVANTE	BARRA DO GARÇAS	NOVA ESPERANÇA	77.316,37	
	MT	XAVANTE	BARRA DO GARÇAS	NOVA VIDA	3.500,00	
	MT	XAVANTE	BARRA DO GARÇAS	SÃO MARCOS	101.269,18	

MT	XAVANTE	CAMPINÁPOLIS	DUTEROI	168.006,51
MT	XAVANTE	CAMPINÁPOLIS	DZEWAHU	168.006,51
MT	XAVANTE	GENERAL CARNEIRO	GARÇAS	14.973,97
MT	XAVANTE	GENERAL CARNEIRO	MARIA AUXILIADORA	34.600,00
MT	XAVANTE	GENERAL CARNEIRO	SANGRADOURO (SÃO JOSÉ)	271.200,00
MT	XAVANTE	GENERAL CARNEIRO	TREZE DE MAIO	19.974,54
MT	XAVANTE	GENERAL CARNEIRO	TSOREMPRÉ	68.040,00
MT	XAVANTE	PARANATINGA	MARA'Á'TON	42.500,00
MT	XAVANTE	PARANATINGA	PAKUERA	233.724,39
MT	XAVANTE	POXORÉO	SÃO JERÔNIMO	34.600,00
MT	XAVANTE	S. ANTÔNIO DO LESTE	ÁGUA LIMPA	153.505,23
total				<b>2.092.410,20</b>

UF	DSEI	MUNICÍPIO	ALDEIA	VALOR(R\$)	
MT	XAVANTE	BARRA DO GARÇAS	NAMUNKURÁ	117.557,30	
MT	XAVANTE	BARRA DO GARÇAS	N. SENHORA DAS GRAÇAS	106.089,93	
MT	XAVANTE	BARRA DO GARÇAS	NOVA VIDA	103.066,83	
MT	XAVANTE	BARRA DO GARÇAS	SÃO FRANCISCO	88.601,67	
MT	XAVANTE	BARRA DO GARÇAS	SÃO GABRIEL	4.063,63	
MT	XAVANTE	BOM JESUS DO ARAGUAIA	MARÁIWATSÉDE	10.900,00	
MT	XAVANTE	CAMPINÁPOLIS	CAPELA	107.183,36	
MT	XAVANTE	CAMPINÁPOLIS	PARABUBU	93.424,41	
MT	XAVANTE	CAMPINÁPOLIS	PODZENHO'U	103.713,37	
MT	XAVANTE	CAMPINÁPOLIS	SÃO DOMINGOS SÁVIO	90.444,49	
MT	XAVANTE	CAMPINÁPOLIS	SÃO PEDRO	169.750,02	
MT	XAVANTE	CANARANA	ATSERE'RE	63.000,00	
MT	XAVANTE	CANARANA	ETENHIRITIPÁ	234.113,33	
MT	XAVANTE	CANARANA	TANGURO	138.768,45	
MT	XAVANTE	NOVA NAZARÉ	CACHOEIRA	156.053,63	
MT	XAVANTE	NOVO SÃO JOAQUIM	VOLTA GRANDE	91.163,03	
MT	XAVANTE	POXORÉO	SÃO JERÔNIMO	97.346,89	
MT	XAVANTE	S. ANTÔNIO DO LESTE	SÃO BENEDITO	85.566,02	
MT	XAVANTE	S. ANTÔNIO DO LESTE	SETE RIOS	94.137,87	
total				<b>1.954.944,23</b>	
UF	DSEI	MUNICÍPIO	ALDEIA	VALOR(R\$)	
2010	MT	XAVANTE	CAMPINÁPOLIS	MATA VIRGEM	81.550,00
total				<b>81.550,00</b>	

<b>Total de Investimento nas obras de Sistemas de Abastecimento de Água do DSEI Xavante no período 1999 a 2010</b>	<b>8.996.080,65</b>
--	---------------------

Fonte: SISABI 2010

Os valores são significativos, porém o quantitativo de aldeias carentes de sistemas de abastecimento de água ou reparos nos sistemas existentes é grande. Isso se dá devido a cultura Xavante de abertura de novas aldeias.

**CRITÉRIOS PARA ALOCAÇÃO DE RECURSOS PARA O DSEI XAVANTE**

DSEI	Critério para Alocação de Recursos - Situação				Critério para Alocação de Recursos - Pesos				Nota Final por DSEI
	Critério 1	Critério 2	Critério 3	Critério 4	Peso 1	Peso 2	Peso 3	Peso 4	
	Mortalidade Infantil 2009	Operacionalidade de Execução	Déficit Relativo Aldeias	Déficit Relativo População	Mortalidade Infantil 2009	Operacionalidade de Execução	Déficit Relativo Aldeias	Déficit Relativo População	
XAVANTE	81.8	Centro-Oeste	37.4%	15.4%	3	1	0.5	0.25	245.51

**CONDICIONANTES PARA O ALCANCE DOS RESULTADOS ESPERADOS – RH EXISTENTE E NECESSÁRIO**

DSEI	ENGENHEIRO/ANALISTA(S)(SISA)		GEÓLOGO		ARQUITETO		QUÍMICO/BIOQUÍMICO/BIOLOGO		TEC. LABORATÓRIO		TEC. SANEAMENTO		OUTROS	
	EXIST	NECESSÁRIO	EXIST	NECESSÁRIO	EXIST	NECESSÁRIO	EXIST	NECESSÁRIO	EXIST	NECESSÁRIO	EXIST	NECESSÁRIO	EXIST	NECESSÁRIO
XAVANTE	0	2	0	1	0	1	0	1	0	3	2	4	7	1

**DISTRIBUIÇÃO DE RECURSOS 2011 A 2014**

DSEI	Ranking		Distribuição de Recursos				
	Nota Final por DSEI	Coef.	2011	2012	2013	2014	2011-2014
	XAVANTE	245.51	0.075	3.750.000.00	3.750.000.00	3.750.000.00	3.750.000.00

Pólo Base  
São Marcos

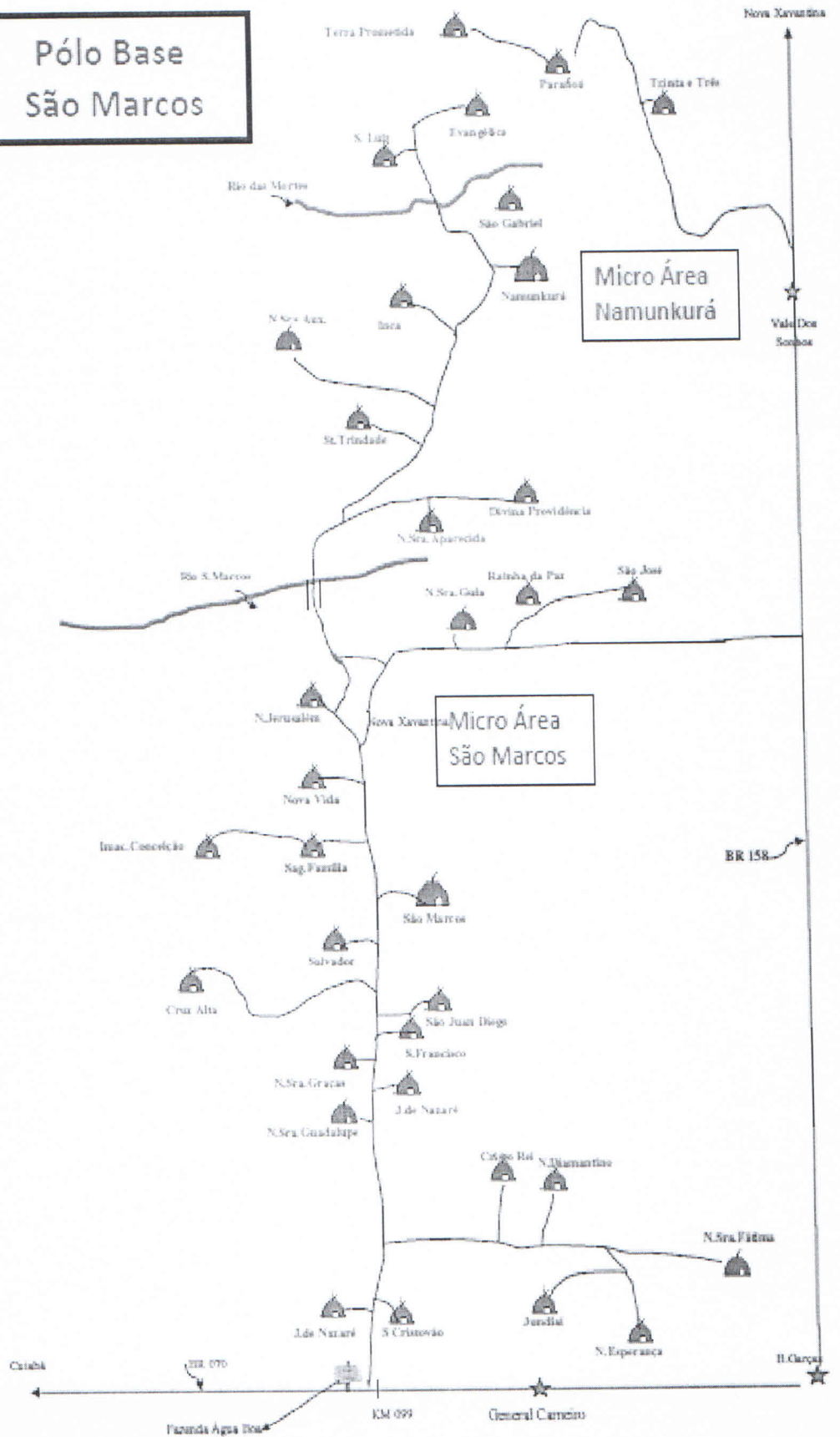

**AISAN - POLO BASE SÃO MARCOS MICRO AREA S. MARCOS**

Nome AISAN	Lotação		Local de Exercício
	Polo Base	Micro área	Aldeia
Albino Tsere Ora Tsahoo	São Marcos	São Marcos	Imaculada Conceição
Alexandre Tseredzu Tseredzató	São Marcos	São Marcos	Nova Jerusalém
Ananias Tserenowe	São Marcos	São Marcos	Nossa Senhora das Graças
Barnabé Wanhodi Omore	São Marcos	São Marcos	São Francisco
Damião Wano Owe Wa Buruwe	São Marcos	São Marcos	Nova Vida
Dinis Haima Tseredze	São Marcos	São Marcos	Nossa Senhora da Guia
Fidelis Tsine Ewe	São Marcos	São Marcos	Cristo Rei
Gabriel Rune Ewe Teseredze	São Marcos	São Marcos	Salvador
Guido Tsuwate Tsere'ura	São Marcos	São Marcos	São Marcos
Jaime Tsuwepté Tserenhimi Rami	São Marcos	São Marcos	Nova Esperança
Joselito Tserenhinha Tsipe	São Marcos	São Marcos	Rainha da Paz
Namukura T. Ru Tserewari	São Marcos	Namunkurá	Novo Diamantino
Nivaldo Rudze Uere	São Marcos	São Marcos	Sagrada Família
Salvador Rumoriwe Râi'Râte	São Marcos	São Marcos	Nossa Senhora de Fáima
Ubaldo Butã Itaa'awe Tseoura	São Marcos	São Marcos	N.S. de Guadalupe
Valter Ahopowe Tsadzé	São Marcos	São Marcos	São José

**SUPERVISOR: ROBERTO PEREIRA BRAVO**

**AISAN P.B. SÃO MARCOS M.A. NAMUNKURA**

Nome do AISAN	Lotação		Local de Exercício
	Polo Base	Micro área	Aldeia
Agustinho Tserepadzu	São Marcos	Namunkurá	Nossa Senhora Aparecida
Diego Tserewamri Wa Tsi Omowe	São Marcos	Namunkurá	Divina Providência
Justo Tsere Ru Tserewaruwe	São Marcos	Namunkurá	Santíssima Trindade
Odone Airero Tserebuwa	São Marcos	Namunkurá	Namunkurá
José Paulo Adonis Umnatse Warinatsé	São Marcos	Namunkurá	Terra Prometida
Namukura T. Ru Tserewari	São Marcos	Namunkurá	Novo Diamantino

**SUPERVISOR: ROBERTO PEREIRA BRAVO**



ALDEIAS COM SISTEMA DE ABASTECIMENTO DE ÁGUA  
PÓLO BASE SÃO MARCOS

SISTEMA DA FUNASA CONCLUÍDOS

NAMUNKURÁ	Sistema Funasa, Poço tubular profundo c/ bomba submersa Reservatório de 15 mil litros tipo taça metálica, sistema placa solar, Sistema com 03 pontos de chafariz. Obs.: Falta rede de distribuição com pontos de torneiras.
NOSSA SENHORA DE GUADALUPE	Sistema Funasa, Poço tubular profundo c/bomba submersa, reservatório de 10 mil litros elevado de concreto tipo Garrafão de polietileno, sistema placa solar, rede de distribuição 01 chafariz, sistema em funcionamento. Obs.: Falta rede de distribuição obra já licitada ainda para o ano de 2008.
SÃO LUIS	Sistema da Funasa, Poço tubular profundo com bomba submersa, sistema placa solar, rede de distribuição com pontos de torneiras, reservatório de 10 mil litros elevado de concreto material polietileno, sistema em funcionamento.
SÃO MARCOS	Sistema Funasa, Poço Tubular profundo com bomba submersa, reservatório de 20 mil elevado de concreto material de fibra, rede de distribuição com pontos de torneiras, sistema elétrico com painel em funcionamento. Obs.: - Foi perfurado mais um poço tubular profundo e que já esta licitada o sistema ainda para o ano de 2008, Pois o existente não e suficiente para o consumo da população da Aldeia.
TERRA PROMETIDA	Sistema da Funasa, Poço Tubular profundo com bomba submersa, reservatório de 5 mil litros material de fibra, elevado de concreto, com rede de distribuição pontos de torneiras. Obs. Falta bomba submersa e inversor, aguardando concerto através da DIESP a mais de 01 ano.
SALVADOR	Sistema da Funasa, água por gravidade com pontos de torneiras sistema em funcionamento.
NOSSA SENHORA DA AUXILIADORA	Sistema da Funasa, com roda de água, reservatório de 10 mil litros material de fibra, elevado de concreto, com rede de distribuição ponto de torneiras, sistema em funcionamento.
NOSSA SENHORA DA GUIA	Sistema da Funasa, poço tubular profundo com bomba submersa, sistema placa solar. Reservatório de 10 mil litros material de fibra, elevado de concreto, rede de distribuição pontos de torneiras. Obs. O poço tubular não tem vazão suficiente para a população da Aldeia que e de 1.185 litros, hora, será necessário a perfuração de um outro poço tubular com uma vazão maior.
CRISTO REI	Sistema da Funasa, água por gravidade em funcionamento. Obs.: Falta reforma geral na rede dutora com uma distância de 3.800 metros da caixa decapitação para a Aldeia, mangueira pad de 30 m.m, e distribuir pontos de torneiras.
NOSSA SENHORA APARECIDA	Sistema Funasa, bomba centrífica instalada no riu são marcos, reservatório de 15 mil litros material de aço tipo taça, com rede de distribuição pontos de torneiras, sistema em funcionamento.
IMACULADA DA CONCEIÇÃO	Sistema da Funasa por gravidade com um ponto de torneira em funcionamento. Obs. Esta Aldeia foi perfurado poço tubular profundo da Funasa e já esta licitado a instalação de rede de distribuição ainda para o ano de 2008, Empresa Vilagen Ltda., água
NOVO DIAMANTINO	Sistema da Funasa, com roda de água, reservatório de 3 mil litros elevado de concreto, rede de distribuição com pontos de torneiras, sistema em funcionamento.
SISTEMA DE ABASTECIMENTO DA MISSÃO SALESIANA DE MATO GROSSO – CONCLUÍDO	

SÃO FRANCISCO	Sistema da Missão Salesiano de Mato Grosso, Poço tubular raso com bomba submersa, reservatório de 3. mil litros material de fibra, elevado de madeira, sistema placa solar, com rede de distribuição ponto de torneiras em funcionamento. Obs. Falta substituir o reservatório, e perfuração de um novo poço tubular profundo, pois o existente não e suficiente para o consumo da população.
SANTÍSSIMA TRINDADE	Sistema da Missão Salesiano, poço tubular raso com placa solar, reservatório de 3 mil litros tipo garrafão material de polietileno, com rede de distribuição ponto de torneiras com filtro, sistema em funcionamento.
RAINHA DA PÁZ	Sistema da Missão Salesiano, poço tubular raso com placa solar, reservatório de 3 mil litros material de fibra, rede de distribuição com pontos de torneiras, sistema em funcionamento.
NOSSA DENHORA DE FÁTIMA	Sistema da Missão Salesiano, poço tubular raso com placa solar, reservatório de 5 mil litros material de aço tipo taça apoiado, com rede de distribuição ponto de torneiras sistema em funcionamento. Obs. Substituição do reservatório para 15 mil litros, pois o existente não e suficiente para o consumo da população.
NOSSA SENHORA DAS GRAÇAS	Sistema da Missão Salesiano, poço tubular raso com bomba submersa, sistema placa solar, reservatório de 5 mil litros material de aço apoiado, com rede de distribuição pontos de torneira com filtros. Obs. Substituir o reservatório, para 10 mil litros devido o existente não e suficiente para o consumo da população.
DIVINA PROVIDÊNCIA	Sistema da Missão Salesiano, poço tubular raso com placa solar, reservatório de 3 mil litros material de fibra, apoiado, rede de distribuição pontos de torneiras com filtro, sistema em funcionamento.
<b>SISTEMA DE ABSTECIMENTO A SEREM CONCLUÍDOS FUNASA</b>	
JESUS DE NAZARÉ	Sistema da Funasa, poço tubular profundo em andamento Empresa San'água, sistema placa solar, reservatório de 10 mil litros material de fibra elevado de concreto, com rede de distribuição pontos de torneiras.
BOA ESPERANÇA	Sistema da Funasa, poço tubular profundo em andamento Empresa Nascimento Ltda., sistema com placa solar, reservatório de 10 mil litros material de fibra elevado de concreto armado, rede de distribuição pontos de torneiras.
NOVA JERUZALEM	Sistema da Funasa, poço tubular profundo em andamento Empresa Villagen Ltda., sistema elétrico, reservatório de 10 mil litros material de fibra elevado de concreto armado. Obs. Já possui rede de distribuição da Missão Salesiano.
<b>RELAÇÃO DAS ALDEIAS QUE NÃO TEM SISTEMA</b>	
BARREIRINHO	
EVANGÉLICA DE DEUS	
NOVA VIDA	
SÃO GABRIEL	

70

**FONTE: COOPERAÇÃO TÉCNICA N.º 38. OPAS/FUNASA. DOCUMENTO TÉCNICO CONTENDO A ANÁLISE DO DESEMPENHO DOS AÍSAN E DOS SUPERVISORES DE SANEAMENTO, CONTEMPLANDO PERFIL DOS PROFISSIONAIS, ORGANIZAÇÃO E SISTEMATIZAÇÃO DOS SERVIÇOS, LEVANTAMENTO SITUACIONAL DOS SISTEMAS DE ABASTECIMENTO DE ÁGUA NO DSEI XAVANTE, ELABORANDO PROPOSTA DE ADEQUAÇÕES NECESSÁRIAS.**

Técnica: Sonia Maria Cavalari Oliveira  
 Área de atuação profissional: Gestão em Saúde Pública  
 Área Técnica Correspondente: Administração  
 Barra do Garças, MT, Junho 2011

Por razões mais que razoáveis, solicito todo o apoio de Vossas Excelências para que o POVO XAVANTE possa ser atendido nos seus reclames por melhores condições de vida.

**ODORICO FERREIRA CARDOSO NETO**

(Kiko)  
 Vereador-PT  
 1º Secretário