



Barra do Garças
Estado de Mato Grosso

 Câmara Municipal BARRA DO GARÇAS Ano 2014 Poder Legislativo Municipal Plenário das Deliberações		
Protocolo N.º491, Liv. 24, Fls. ____ Em 11/08/2014. às 13:15hs. _____ Assinatura do Funcionário	<input type="checkbox"/> Projeto de Lei <input type="checkbox"/> Projeto de Decreto do Legislativo <input type="checkbox"/> Projeto de Resolução <input type="checkbox"/> Requerimento <input checked="" type="checkbox"/> X Indicação <input type="checkbox"/> Moção de <input type="checkbox"/> Emenda	Nº.428/2014

Autor: Vereador JOSÉ MARIA ALVES FILHO – PTB

Senhor Presidente:

Indico à Mesa, após cumprimento das formalidades regimentais e deliberação do Plenário, seja enviado expediente ao Prefeito Municipal e Secretário Municipal de Obras, solicitando a reforma da Praça Benjamim Teixeira, rua Irmã Maria Facondini, no bairro Dermat, conforme projeto em anexo.

Sala das Sessões da Câmara Municipal de Barra do Garças-MT.,
11 de agosto de 2014.

JOSÉ MARIA ALVES FILHO
Vereador-PTB

APROVADO POR UNANIMIDADE
Em sessão de **11 AGO. 2014**

JUSTIFICATIVA

Senhor Presidente,
Senhores Vereadores:

Estamos atendendo ao pedido das pessoas que residam naquela localidade, que necessitam desse investimento do Poder Público, no sentido de revitalizar a praça pública, acima mencionada, para que a comunidade tenha a oportunidade de usufruir daquele local.

Com isso, estamos solicitando a atenção do ilustre Prefeito e Secretário, no atendimento desse nosso pedido.

JOSÉ MARIA ALVES FILHO
Vereador-PTB

Pintura dos passeios

Todas as passarelas deverão ser
arrumadas, concertadas e pintadas. A
cor escolhida é o verde.

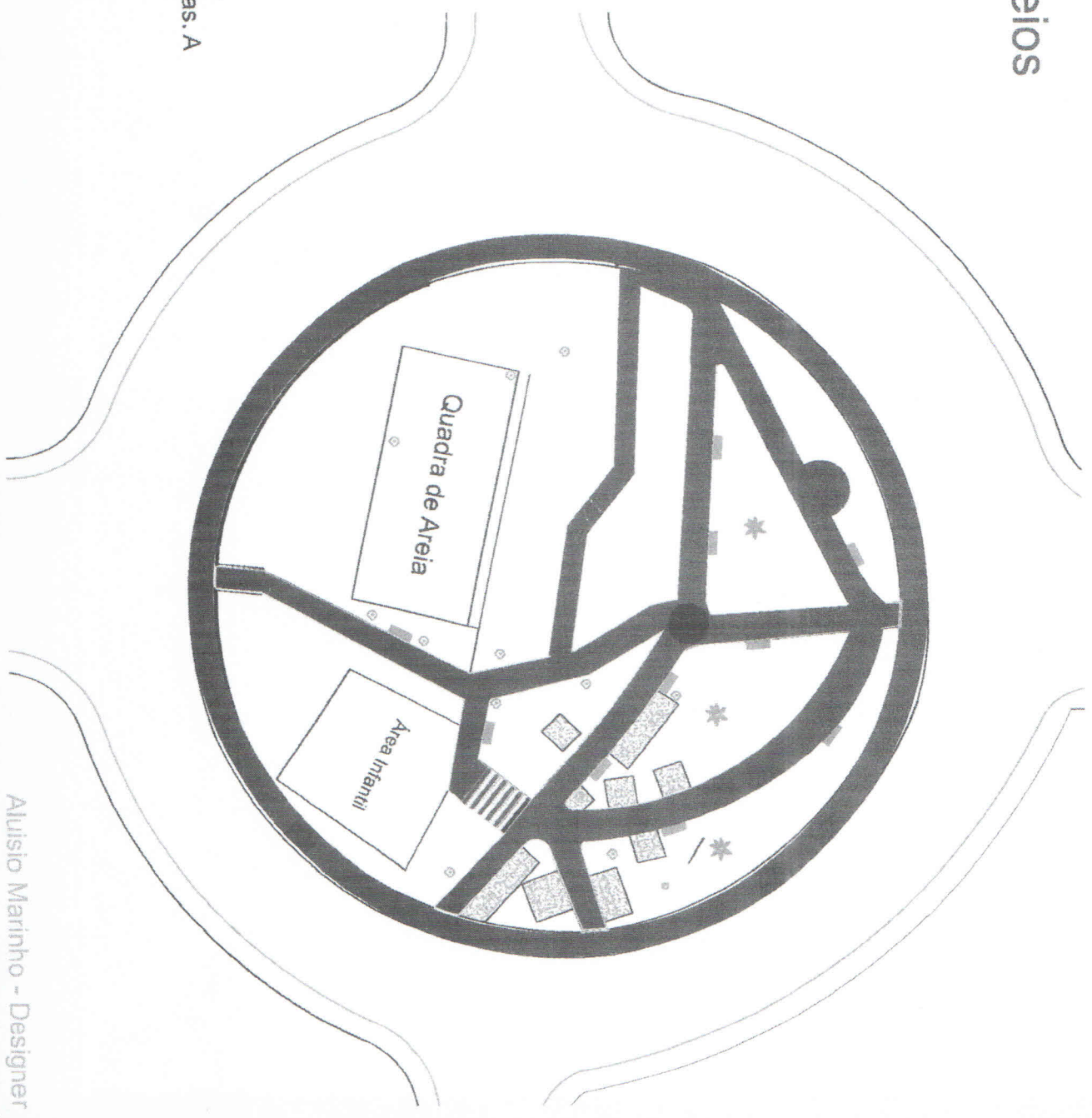

Aluisio Marinho - Designer

Pintura dos passeios

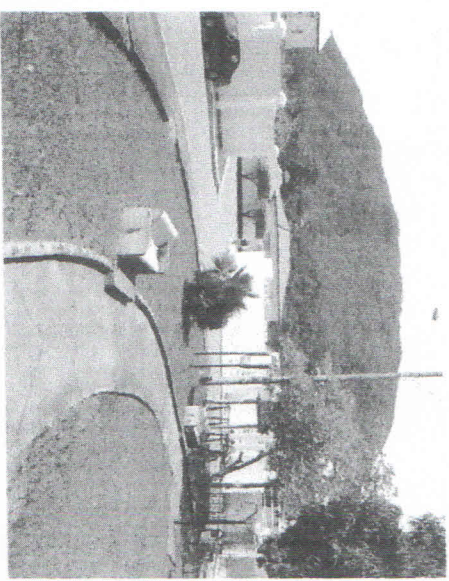
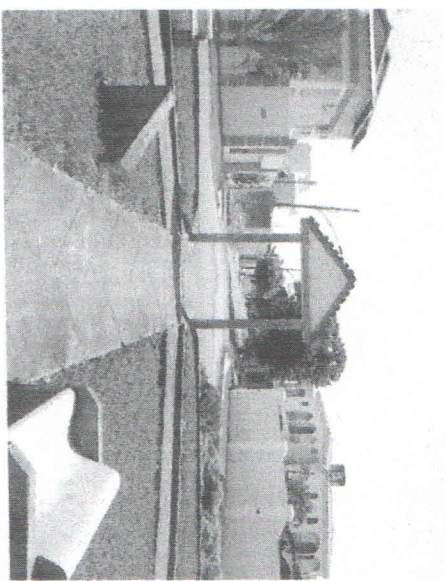
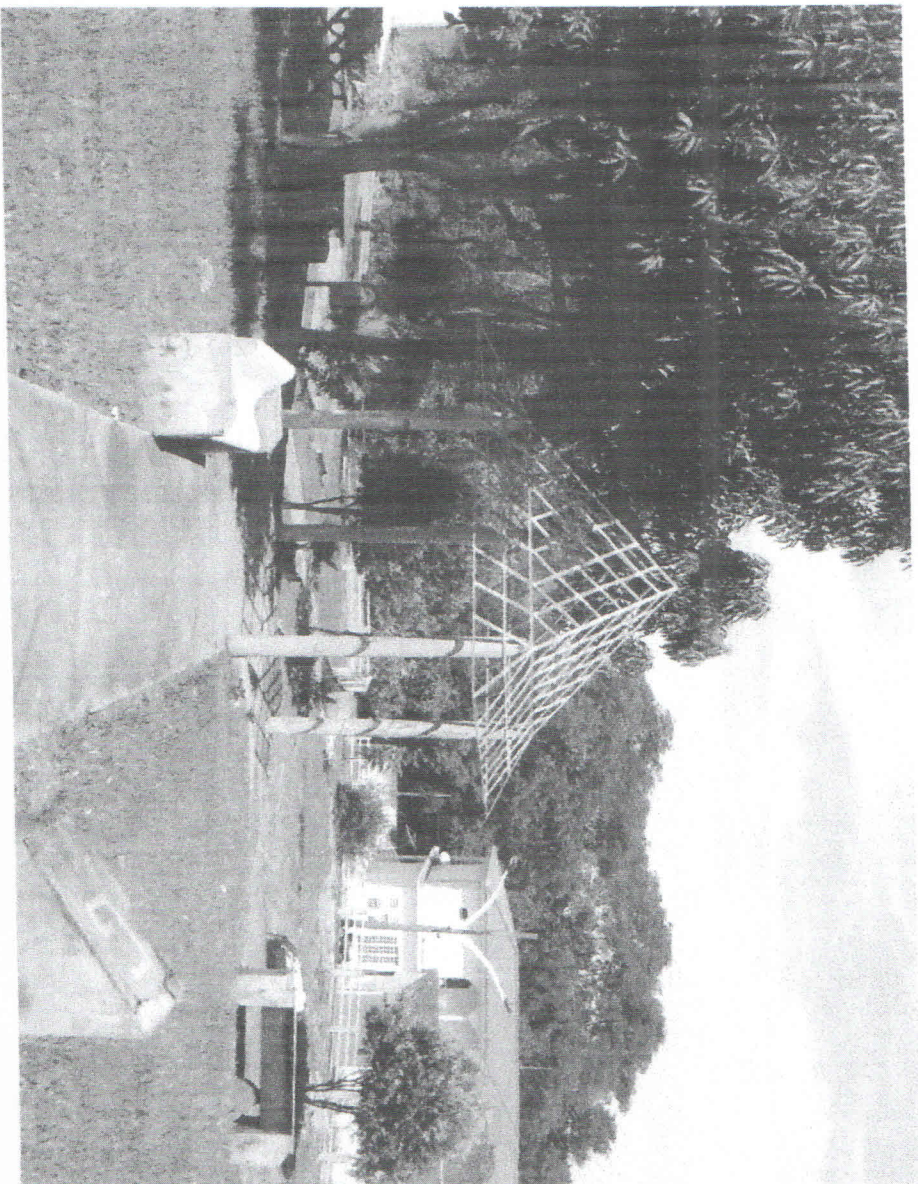

De uma maneira bem simples, os passeios deverão ser concertados e depois pintados em uma cor só.

Cor escolhida: VERDE



Passarela de cascalho

A passarela de cascalho, localizada ao lado da quadra de vôlei, deve ser arrumada. Duas opções podem ser levadas em consideração:

Cimentar toda passarela;

Jogar mais cascalhoou brita, em toda passarela.



Quadra de Vôlei

A Quadra de Vôlei deve ser recuperada. O primeiro passo é encher a caixa de areia.

Retirar as árvores marcadas nas fotos (três no total).

Recuperar o gramado ao redor da quadra.



A grama deve ser recuperada

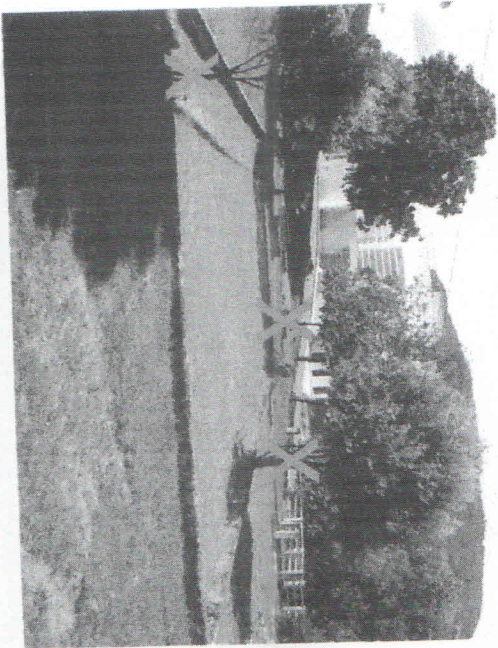

Aluisio Marinho - Designer

Área do parque infantil

Essas duas caixas de areia, pode ser reaproveitada, criando um espaço só para crianças (o que já era antigamente).

Brinquedos de Eucalipto seria uma boa opção.

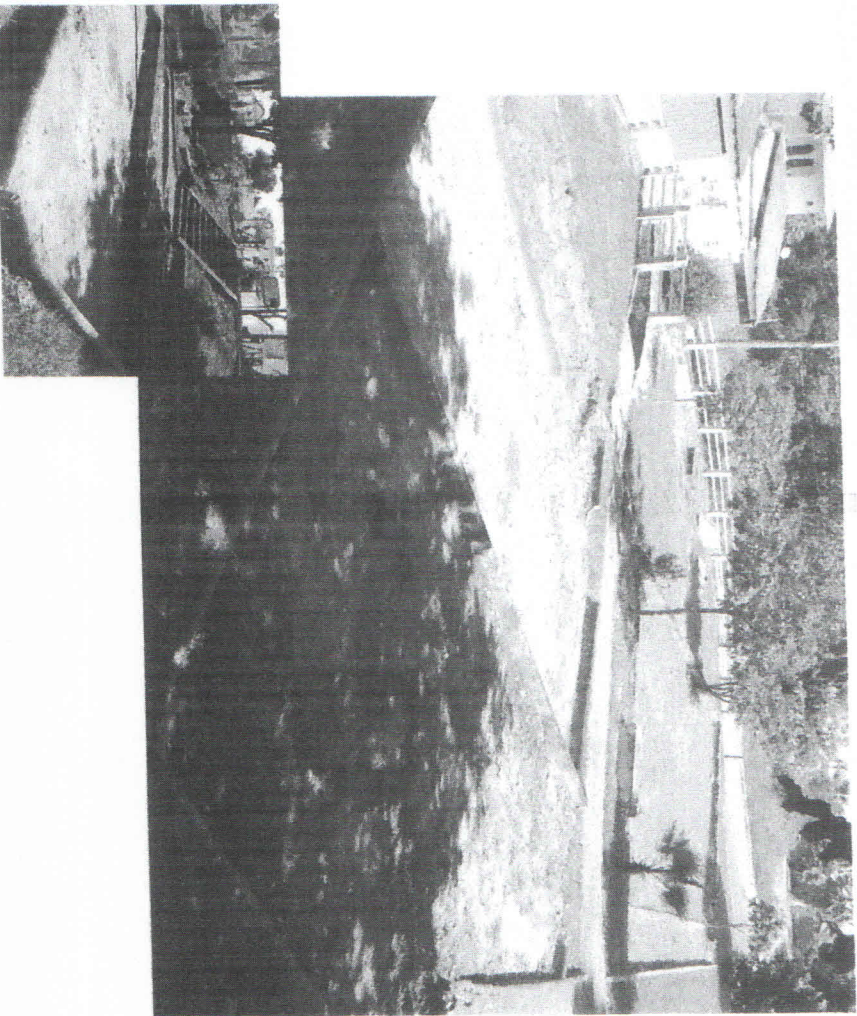

Sugestão

Mobiliário urbano usando Eucalipto pode ser uma boa opção pois além de ser barato, é ecológico e não é caro. Além disso, é bonito e resistente ao tempo.



Guarda-corpo nas áreas de risco à queda

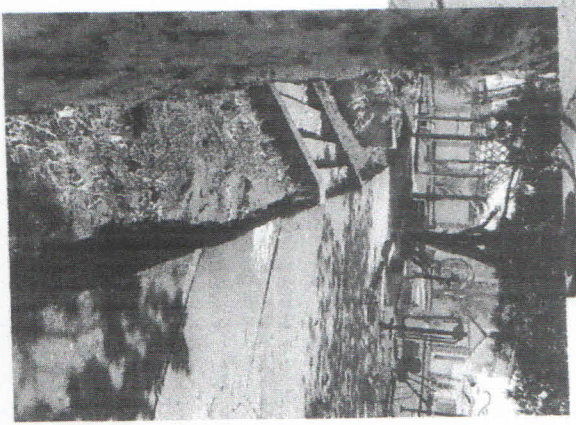
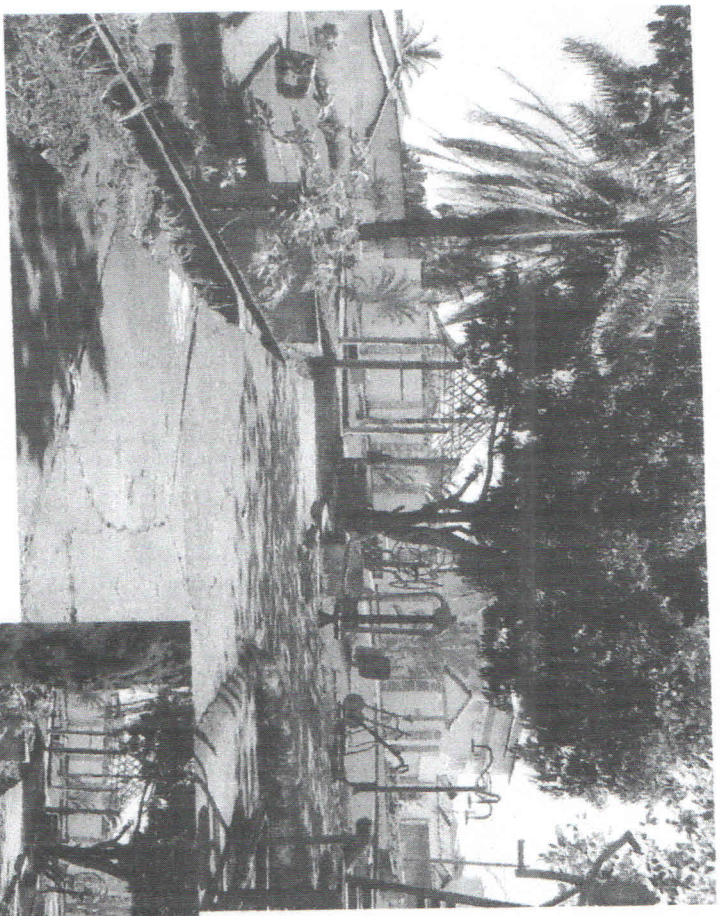

Por estar em um desnível, a praça tem algumas áreas perigosas e desprotegidas. por causa disso, deve-se instalar guarda-corpos respectivamente. Um boa sugestão seria usar o mesmo material do parque infantil. (Eucalipto)

Guarda-corpo nas áreas de risco à queda

Nesse exemplo conseguimos perceber o uso do eucalipto como guarda-corpo. A durabilidade é tão boa quanto de metal ou inox.

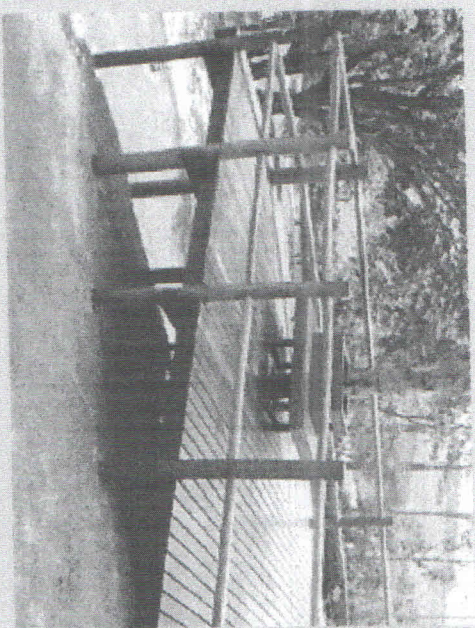

Gazebo

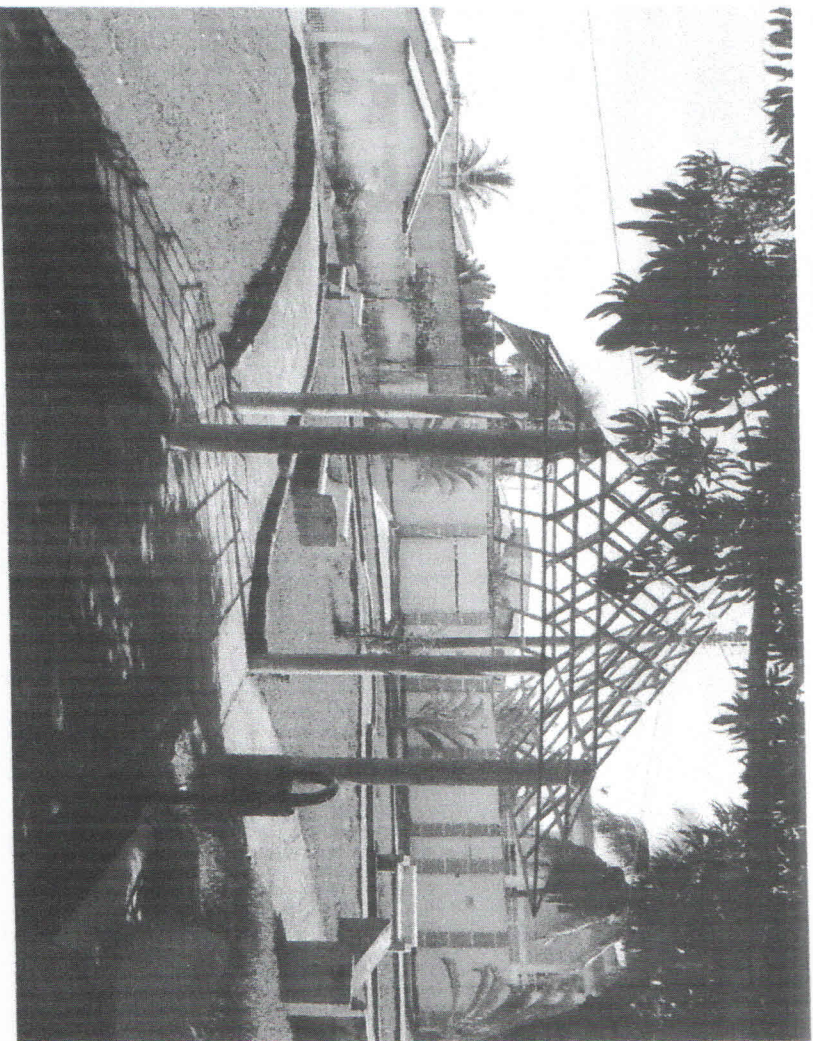

A sugestão para o gazebo é tão simples quanto para os demais. Primeiramente, deve-se lixar e pintar.

A sugestão de cor é o amarelo ou o vermelho.

Depois que estiver pintado, deverá ser colocado trepadeiras para que possa recobrir todo o corpo e telhado do gazebo, criando assim, um aspecto mais vivo à ele.

sugestão

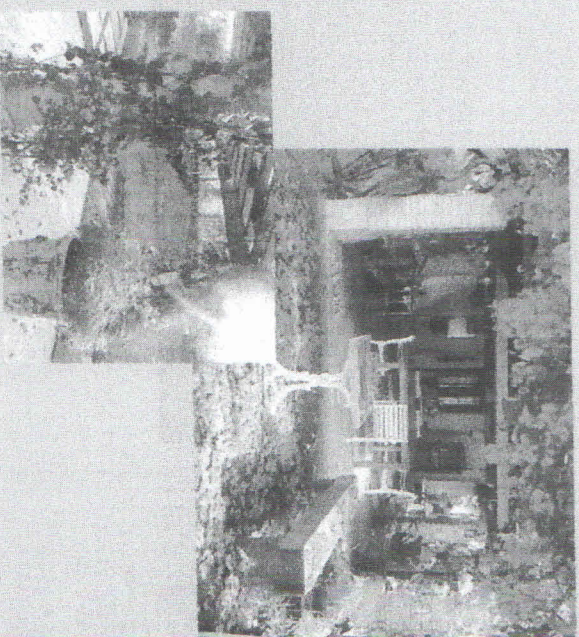

Os gradis

O Gradil da parte superior deve ser pintado
usando a mesma característica dos guarda-
corpos. Se estes forem de eucalipto, devem-se
pintar eles de marrom para ficar tudo na mesma
cor.

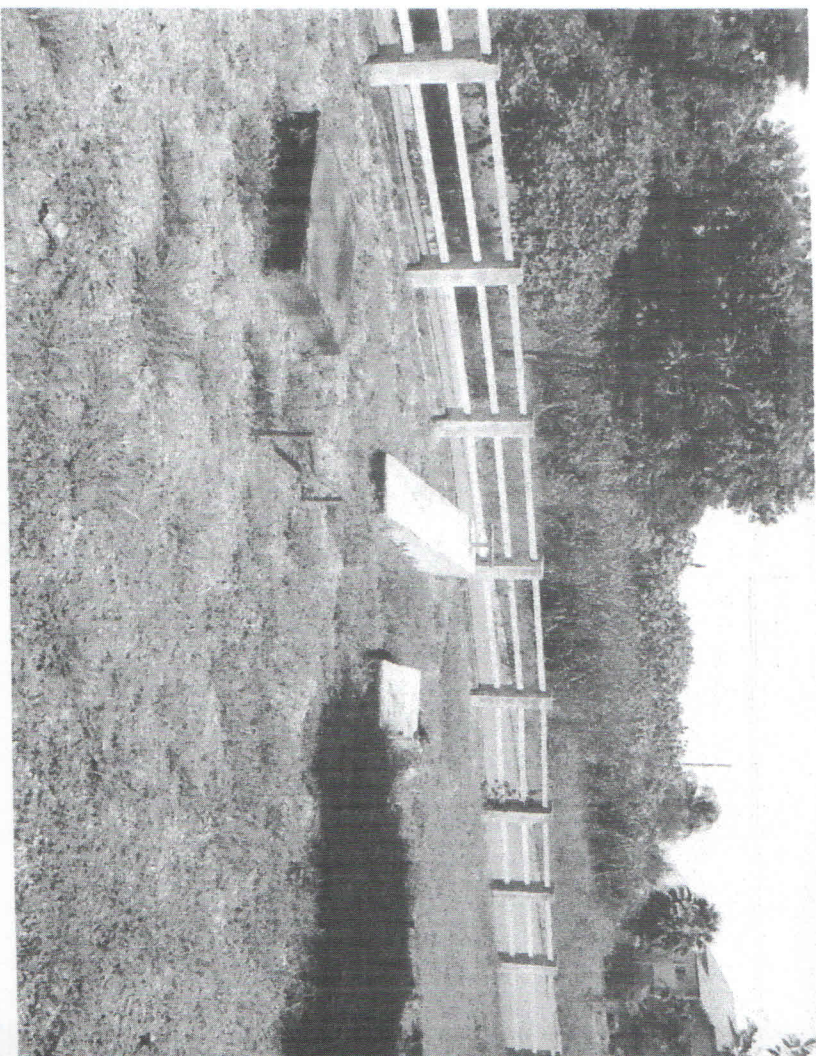

Os gradis

A idéia para os bancos é bem simples: pintar. Porém como cada um deverá ser pintado, isso que será o grande diferencial. Os bancos poderão ser adotados por artistas locais e assim, cada um poderá colocar sua arte no mobiliário. Esta idéia já foi realizada na cidade de Maringá e deu muito certo.

Para ter um nível maior no desenho, poderia fazer uma pequena seleção com os melhores desenhos. Aquelles que fossem escolhidos, ganhariam o direito de ficar na praça.

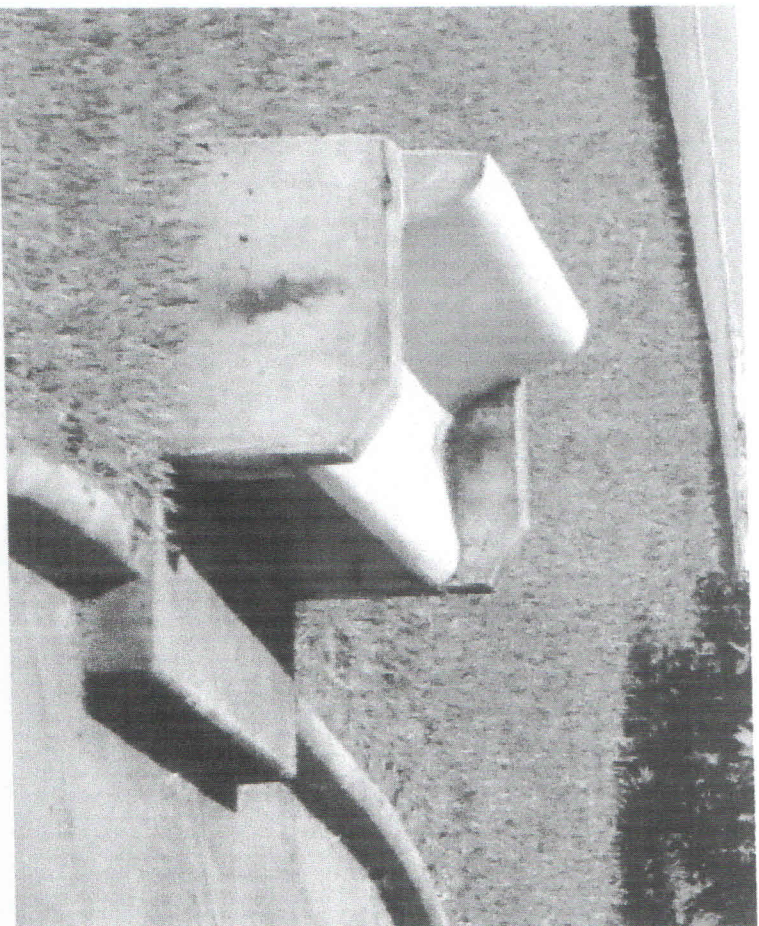

Sugestão

